ARENDALSUKA

14. - 19. august 2017

FOTO: Jarle Kvam, Danny Santana, Hanne Arrestad

ÅPENT FOR ALLE – GRATIS INNGANG

www.arendalsuka.no

LEDER

DEN SJETTE UKA

Så kan det brede og varierte ordskiftet under Arendalsuka ta fatt for sjette året på rad. Arendal er klar og hilser oss alle velkomne, byen trives med å være sentrum for norsk debatt.

Det er bare noen få, hektiske uker igjen til stortingsvalget. Det vil selvsagt sette sitt preg på de kommende dagene. Allerede på ukas første dag er alle partilederne på plass for å delta i partilederdebatten og andre arrangementer. Gjennom hele uka avholdes Partitimen på Kanalplassens utescene, bare en av mange muligheter til å sette seg bedre inn i valgets alternativer.

Arendalsuka er imidlertid så mye mer enn meningsbrytning og partipolitisk debatt. Her er folkeopplysning, kultur, underholdning og ikke minst en enestående anledning til den gode, fordypende samtalen.

Da vi var samlet i Arendal for ett år siden, dominerte Brexit den europeiske debatten, et ordskifte som definitivt fortsatt pågår. USA har valgt en, for å si det forsiktig, utradisjonell president og i Frankrike ligger de etablerte partiene nede for telling. Det er slike overraskelser demokratiet kan by på og et varsku til politikerne om ikke å ta folkets tillit for gitt. Bare spør den britiske statsministeren.

Demokrati er imidlertid ikke selvsagt for alle. Fortsatt er det makthavere som mener at den frie meningsbrytningen er farlig for dem selv og den sannheten de hevder å forvalte. Derfor undertrykker de det frie ord.

I forrige måned døde fredsprisvinneren Liu Xiaobo i fangenskap. Lius fengselsstraff ble hans dødsstraff. Fredsprisvinnerens død er en ubarmhjertig påminnelse om hvor viktig det er at vi står opp for menneskerettighetene også når det krever noe av oss. Vi kan så definitivt ikke bare være for menneskerettigheter når det ikke koster oss noe. Det er i et slikt internasjonalt perspektiv vi best kan forstå Arendalsukas verdi. En rekke av de temaene som tas opp sprenger nasjonalstatens grenser og bærer i seg vitnesbyrd om at Arendal er vår lille landsby i en globalisert verden.

I løpet av uka skal det avholdes over 700 arrangementer, som både hver for seg og i sum kan gi hver og en av oss ideer og kunnskap til å gjøre vårt for å styrke den frie meningsutvekslingen – nasjonalt som internasjonalt.

Terje Svabø

Velkommen til Arendalsuka

«**Arendalsuka** er et frivillig og uavhengig dugnadsprosjekt, der sentrum i byen (polis) er gjenskapt som demokratiets viktigste arena – der politikken (livet i byen) utformes og får utfolde seg på tidens torg.

Arendalsuka har på en unik måte både maktet å sette byen Arendal i sentrum for oppmerksomheten og samtidig gjort sentrum i byen til den sentrale møteplassen i byen.

Sentrum i byen tilhører alle som bor i og lever sine liv i byen så vel som alle som kommer dit. Arendalsuka har maktet å gjøre sentrum i byen til den mellommenneskelige smeltedigel som i sin ytterste konsekvens bidrar til å gjøre verden til et bedre sted å være»

Ordfører og rådsleder Robert C. Nordli

Dette var begrunnelsen for at Arendalsuka fikk utmerkelsen for strategisk sentrumsutvikling av Norsk Sentrumsutvikling i 2016.

For sjette gang ønsker Arendalsukas råd, programkomite og arbeidsgruppe velkommen til en uke fylt med poltikk, kunnskap, mingling, kultur og meningsutvekslinger.

2016 var et fantastisk år for Arendalsuka med rekord stor oppslutning rundt arrangementene. 2017 startet med et sjokk for oss da vi fikk beskjed om at en av Arendalsukas fedre, Stein Gauslaa, var gått bort. Stein Gauslaa var en samfunnsentreprenør og en person som var meget opptatt av å videreutvikle vårt demokrati. Hans arbeid i programkomiteen og i Arendalsuka vil bli sterkt savnet. Vi er stolt over at vi i år bringer arbeidet videre med ny rekord i antall arrangementer.

Arendalsuka som arena for den frie, brede, opplysende debatten, er kanskje en av de viktigste årsakene til at "alle" må/vil til Arendal? Det å ha fellesrom for det byggende ordskiftet, blir etter min mening bare mer og mer vesentlig. Et fellesrom som er for alle. Arendalsuka skal være gratis. Dette er med på å skape muligheter av og for alle. Det er i fellesskap at vi kan videreutvikle vårt åpne demokrati. Arendalsukas program er jo av sjeldent omfang og spenner meget vidt innen politikk, kultur, samfunnsforståelse og omfatter alle generasjoner.

Velkommen til årets Arendalsuka. Håper at du er med på å bidra til at arrangementet blir vellykket. Håper at du som deltager er med på å berike dem som er med som tilhører, og at du som tilhører blir beriket slik at vi i fellesskap kan være med på å videreutvikle vårt demokrati.

Robert C. Nordli
ordfører og leder av
Arendalukas råd

ARENDALSUKAS RÅD:
Robert C. Nordli (leder)
Ordfører Arendal kommune
Tellef Inge Mørland
Fylkesordfører Aust-Agder fylkeskommune
Terje Damman
Fylkesordfører
Vest-Agder fylkeskommune
Harald Furre
Ordfører Kristiansand kommune
Siri Mathiesen
NHO – direktør
Agnes Norgaard
LO - distriktssekretær
Stephen Seiler
Universitetet i Agder - viserektor
Øystein Djupedal
Programkomitéens leder

PROGRAMKOMITE
for Arendalsukas
eget program
Øystein Djupedal (leder)
Helene Fladmark

ARENDALSUKA UNG
Helene Fladmark (leder)
Kine Wangerud
Ola Eiksund
Terje Eikin

ARBEIDSGRUPPE ARENDAL KOMMUNE
Harald Danielsen - leder
harald.danielsen@arendalsuka.no
Tone Skindlo Taraldsen
koordinator
tone.skindlo.taraldsen@arendalsuka.no
Dag Tynes
produsent hovedprogram
dag.tynes@arendalsuka.no
Frank Kvarstein – stands, utescener og byområder
frank.kvarstein@arendalsuka.no
Helle Ruhaven
nettsider og påmelding
helle.ruhaven@arendalsuka.no
Maria Moksness
Arendalsuka Ung
maria.moksness@arendalsuka.no
Tone Worren Kløcker
vertskap
tone.worren.klocker@arendalsuka.no
Gunn Alice Andersen
sponsorer
gunn.alice.andersen@arendalsuka.no.
Hans Birger Nilsen
avtaler og sikkerhet
hans.birger.nilsen@arendalsuka.no

GENERELLE HENVENDELSER
post@arendalsuka.no

PRESSEHENVENDELSER
presse@arendalsuka.no

VERTSKAPSTELEFON
482 81 393

REDAKSJON PROGRAMAVISEN
Terje Svabø, redaktør
Helle Ruhaven
Tone Skindlo Taraldsen
Frank Kvarstein

Vi har oppnådd mer enn vi våget å tro på ved starten i 2012. Norges organisasjonsflora gjør at Arendalsuka vil fortsette å vokse. Vår oppgave blir å legge til rette, utvide byens rom for enda flere aktiviteter og slik befeste uka som hovedscene for fri og bred debatt.

EN ARENA FOR DET FRIE ORDSKIFTET

Programkomiteens Helene Fladmark og Øystein Djupedal ser fram til en ny, begivenhetsrik uke i Arendal. FOTO: MONA HAUGLID

Øystein Djupedal er klar for sin sjette Arendalsuke i egenskap av leder for programkomiteen. Alt var klart for start i 2011, men så kom terroren til Norge 22. juli. Det var åpenbart at planene måtte utsettes. Alle partiledere hadde sagt ja til å være med på nyskapningen i 2011 og da Djupedal ringte på nytt i 2012, var det ingen tvil om at det ja som ble gitt i 2011 sto ved lag.

DUGNADSARBEID

Siden har det bare gått oppover med Arendalsuka. På hver eneste kafé, på gatehjørner og ikke minst i trengselen mellom alle stands, syder det av liv. Et betydelig dugnadsarbeid har en gang for alle plassert sørlandsbyen på Norges aktivitets- og organisasjonskart.

Et anselig antall frivillige og ikke minst ansatte i kommunen, sørger for å legge til rette for at hundrevis av aktiviteter kan gå av stabelen. Arendal kommunes innsats er av avgjørende betydning og sponsorer – som ikke har noen påvirkning på programmet – sørger sammen med kommunen for det økonomiske grunnlaget.

«Uten innsatsen til Arendal kommune, representert ved ordfører og rådmann, hadde ikke Arendalsuka vært mulig. Jeg får mange henvendelser fra eventbyråer som vil selge sine tjenester, men svaret er alltid det samme: Vi har det beste byrået; Arendal kommune» sier Djupedal.

Hvert år i uke 33 er Arendal byen «alle» må være; rett og slett fordi det er her det skjer. Djupedal mener at den tid er over da uka ble kritisert for å flytte eliten fra Oslo til Arendal, slik at de kunne omgås på Sørlandet i stedet.

«Den kritikken hører vi ikke lenger. Arendalsuka er blitt et politisk verksted og en møteplass som er blitt så mye mer enn elitens omgang med hverandre. Se bare på alle NGO'er og frivillige organisasjoner som er med på å kjempe om oppmerksomheten og dermed på en verdifull måte bidrar til at uka med rette fortjener karakteristikken «demokratiets dansegulv.»

Nytt av året, i tillegg til politikk, kultur og næringsliv, er en ytterligere, kraftsatsing på barn og ungdom med eget program fra scenen på Torvet hver eneste dag. Djupedal kan her ikke få fullrost innsatsen til Helene Fladmark, medlem av programkomiteen og ansvarlig for dette arbeidet. (se eget intervju med Helene Fladmark side 56) Satsingen på de yngre avsluttes for øvrig, i samarbeid med Aftenposten, med Ungdomspartilederdebatten fredag kveld.

IKKE KOMMERSIALISERING

En voksende interesse for Arendalsuka medfører også utfordringer og da ikke bare av praktisk art som press på overnattingsplasser og logistikk, men for de grunnleggende prinsippene om at arrangementene skal være gratis og åpne for alle.

«Fra dag én har det vært helt avgjørende for Arendalsukas legitimitet at kommersielle krefter ikke skal tjene på det frie ordskiftet. Her er det viktig å påpeke at aktivitetene er organisert på to måter:

Arendalsukas programkomité har, gjerne i samarbeid med organisasjoner, ansvaret for hovedprogrammet. I tillegg kommer hundrevis av arrangementer hvor komitéen som sådan ikke har noen innflytelse over innhold/presentasjon. Vi har imidlertid gjort det klinkende klart at møtene skal være åpne for alle og gratis.

Dessverre ser vi hos våre «søsteruker» i Danmark og Sverige at kommersielle interesser ønsker å overta enkelte aktiviteter og tar betydelige summer for å legge til rette. Slik vil vi ikke ha det og slik skal det ikke være her i Arendal.

Størrelsen på lommeboka, må aldri få bestemme hvem som skal få delta,» fastslår Øystein Djupedal.

HOVEDPROGRAM

ÅPENT FOR ALLE – GRATIS INNGANG

For fullstendig og oppdatert program og mer informasjon om arrangementene,

MANDAG 14. AUGUST

Kl. 12.00 – Global Outlook: A Connected World
Næringslivets store møteplass under Arendalsuka. Utenriksminister Børge Brende åpner konferansen
Sted: Arendal kino
Arrangør: Eyde-klyngen, GCE NODE, Maritimt Forum Sør i samarbeid med det norske utenriksdepartementet og Arendalsuka

Kl. 15.00 – Åpning av Arendalsuka 2017 - konsert med Christianssand Storband
Stortingspresident Olemic Thommessen åpner Arendalsuka 2017 og det blir gratis kaffe og kake
Sted: Utescenen på Kanalplassen
Arrangør: Arendalsuka

Kl. 16.30 – Høyres partitime
Sted: Utescenen på Kanalplassen
Arrangør: Høyre

Kl. 18.00 – Likestilling i kulturlivet - et politisk ansvar?
Deltakere: Leder av Stortingets familie- og kulturkomité Svein Harberg (H), 1. stortingskandidat og tidligere partisekretær Kari Elisabeth Kaski (SV), forbundsleder Musikernes fellesorganisasjon Hans Ole Rian, forskningskoordinator og førstekonservator Norsk Folkemuseum Thomas Walle, kommunikasjonsleder Kulturtanken Guro Kleveland
Konsert: Etter debatten blir det konsert med Daniela Reyes
Sted: Bakgården
Arrangør: Balansekunst i samarbeid med Arendalsuka

Kl. 21.30 – Partilederdebatten
NRKs partilederdebatt åpner som alltid valgkampen og sendes direkte fra Arendalsuka og Arendal kultur- og rådhus
Deltakere: Erna Solberg (H), Jonas Gahr Støre (Ap), Siv Jensen (FrP), Trygve Slagsvold Vedum (Sp), Trine Skei Grande (V), Knut Arild Hareide (KrF), Audun Lysbakken (SV), Une Bastholm (MDG) og Bjørnar Moxnes (Rødt)
Debattledere: Ingunn Solheim og Jarle Roheim Håkonsen
Sted: Arendal kultur- og rådhus
Arrangør: NRK og Arendalsuka

TIRSDAG 15. AUGUST

Kl. 10.00 – Universitetenes og høyskolenes bidrag til omstilling og innovasjon
Deltakere: Kunnskapsminister Torbjørn Røe Isaksen (H), stortingsrepresentant Trond Giske (Ap), rektor UiA Frank Reichert, rektor NTNU Gunnar Bovim, direktør Innovasjon Norge Anita Traaseth, direktør Toppindustrisenteret Walter Qvam, adm.dir. Forskningsrådet John-Arne Røttingen, leder Norsk Studentorganisasjon Mats Johansen Beldo, leder Statistisk Sentralbyrå Christine Meyer, rektor ved Norges miljø- og biovitenskapelige universitet Mari Sundli Tveit og direktør NAV Sigrun Vågeng
Debattleder: Nina Kristiansen
Sted: Arendal kino
Arrangør: Universitets- og høgskolerådet og Universitetet i Agder i samarbeid med Arendalsuka

Kl. 10.00 – All politikk er lokal – men makta er i Oslo!
Oppspill til debatten ved forfatter Simon Parker
Deltakere: Kommunal- og moderniseringsminister Jan Tore Sanner (H), styreleder i KS Gunn Marit Helgesen, sjefredaktør i Nationen Irene Halvorsen, avtroppende stortingsrepresentant og forfatter av boka «Uro» Bård Vegar Solhjell og professor ved Høyskolen i Sørøst-Norge Halvor Vike
Debattleder: Anne Grosvold
Sted: Arendal kultur- og rådhus
Arrangør: KS i samarbeid med Arendalsuka

Kl. 13.00 – Verdensøkonomien blir grønn – henger Norge med?
Oppspill til debatten ved styreleder UNPRI Martin Skancke og adm.dir Norsk Industri Stein Lier-Hansen
Deltakere: Klima- og miljøminister Vidar Helgesen (H), olje- og energiminister Terje Søviknes (FrP), stortingsrepresentant Marianne Martinsen (Ap), nestleder Ola Elvestuen (V), konsernsjef Arendals Fossekompani Jarle Roth, konsernsjef Storebrand Odd Arild Grefstad, sjefsøkonom NHO Øystein Dørum og daglig leder WWF Nina Jensen
Debattleder: Trine Eilertsen
Sted: Arendal kultur- og rådhus
Arrangør: WWF Norge og Storebrand i samarbeid med Arendalsuka

Kl. 15.00 – Grunnlovsvalget 2017: Slik skriver DU samfunnskontrakten!
Deltakere: Direktør i NIM Petter Wille, nestleder i NIM Adele Matheson Mestad, stortingsrepresentant Jette F. Christensen (Ap), stortingsrepresentant Michael Tetzschner (H), stortingsrepresentant Bård Vegar Solhjell (SV), stortingsrepresentant Sveinung Rotevatn (V) og fagdirektør NIM Anine Kierulf
Debattleder: Åsne Julsrud, dommer ved Oslo tingrett
Sted: Arendal gamle rådhus
Arrangør: Norges Nasjonale institusjon for menneskerettigheter (NIM) i samarbeid med Arendalsuka

Kl. 15.00 – Venstres partitime
Sted: Utescenen på Kanalplassen
Arrangør: Venstre

Kl. 16.00 – Hadde vi ikke verdens beste skole – eller? En debatt om skolemiljø og kunnskap
Oppspill ved professor UiO Sten Ludvigsen
Deltakere: Kunnskapsminister Torbjørn Røe Isaksen (H), stortingsrepresentant Trond Giske (Ap), stortingsrepresentant Anders Tyvand (KrF), barneombud Anne Lindboe, leder Utdanningsforbundet Steffen Handal, leder Skolelederforbundet Solveig Hvidsten Dahl og leder elevorganisasjonen Rahman Chaudhry
Debattleder: Anne Grosvold
Sted: Arendal kultur- og rådhus
Arrangør: Utdanningsforbundet og Skolelederforbundet i samarbeid med Arendalsuka

Kl. 17.30 – Miljøpartiet de Grønnes partitime
Sted: Utescenen på Kanalplassen
Arrangør: Miljøpartiet De Grønne

Kl. 18.00 – Kulturpolitikkens fremtid - debatt og konsert
Kulturrådets direktør Kristin Danielsen innleder
Deltakere: Kulturminister Linda Hofstad Helleland (H), stortingsrepresentant Sveinung Rotevatn (V), stortingsrepresentant Bård Vegar Solhjell (SV), stortingsrepresentant Arild Grande (Ap), stortingsrepresentant Geir Jørgen Bekkevold (KrF), statssekretær Himanshu Gulati (FrP) og parlamentariske leder Marit Arnstad (Sp)
Konsert: Håkon Kornstad mfl.
Debattleder: Tone Hansen, leder Kulturrådet
Sted: Bakgården
Arrangør: Kulturrådet i samarbeid med Arendalsuka

Kl. 19.00 – Sosialistisk Venstrepartis partitime
Sted: Utescenen på Kanalplassen
Arrangør: Sosialistisk Venstreparti

ONSDAG 16. AUGUST

Kl. 10.00 – Landbruksfrislepp og matmakt
Oppspill ved Marte Gerhardsen, daglig leder i Tankesmien Agenda
Deltakere: landbruksminister Jon Georg Dale (FrP), parlamentarisk leder Marit Arnstad (Sp), stortingsrepresentant Terje Aasland (Ap), stortingsrepresentant Pål Farstad (V), konsernsjef Coop Geir Stokke, konsernsjef i Orkla Peter Ruzicka, leder i Bondelaget Lars Petter Bartnes og direktør Forbrukerrådet Randi Flesland
Debattleder: Irene Halvorsen, sjefredaktør Nationen
Sted: Arendal kino
Arrangør: Norges Bondelag, Norsk Landbrukssamvirke i samarbeid med Arendalsuka

Kl. 13.00 – Folkets opprør mot eliten – hva skjer?
Oppspill ved tidligere statsråd Anne Enger (Sp)
Deltakere: Olje- og energiminister Terje Søviknes (FrP), partileder og stortingsrepresentant Trygve Slagsvold Vedum (Sp), nestleder og stortingsrepresentant Hadia Tajik (Ap) og partisekretær Elisabeth Kaski (SV)
Ekspertpanel: forskningssjef Asle Toje og kommentator

VEIDEKKE JBU UGLAND gard Agderposten NHO ARENDALS FOSSEKOMPANI SPAREBANKEN SØR

ARENDALSUKA

14. - 19. august 2017

www.arendalsuka.no

se www. arendalsuka.no

Forbehold om endringer i programmet
(oppdatert pr. 4. august)

og journalist Frithjof Jacobsen
Debattleder: Terje Svabø
Sted: Arendal kultur- og rådhus
Arrangør: Arendalsuka

Kl. 15.00 – Fremskrittspartiets partitime
Sted: Utescenen på Kanalplassen
Arrangør: Fremskrittspartiet

Kl. 16.00 – Går alt til helvete - en samtale om utenforskap og selve livet
En av Norges fremste programledere, Anne Grosvold, vil samtale med tidligere statsminister Kåre Willoch, teatersjef på Nasjonaltheatret Hanne Tømta, varaordfører i Oslo Kamzy Gunaratnam (Ap) og riksadvokat Tor Aksel Buch om utenforskap og selve livet. En samtale om de store spørsmål i vår tid og om viktige trekk ved utviklingen av samfunnet vårt
Sted: Arendal kultur- og rådhus
Arrangør: Arendalsuka

Kl. 17.30 – Kristelig folkepartis partitime
Sted: Utescenen på Kanalplassen
Arrangør: Kristelig folkeparti

Kl. 19.00 – Senterpartiets partitime
Sted: Utescenen på Kanalplassen
Arrangør: Senterpartiet

Kl. 20.00 – URIX - NRK sender sitt utenriksmagasin direkte fra Arendalsuka
Det veletablerte programmet gir innblikk i aktuelle saker fra hele verden - for første gang utenfor Marienlyst. Gjester er bl.a. John Podesta. Han har lang fartstid i det Hvite Hus med både Barack Obama og Bill Clinton og var Hillary Clintons valgkampleder. Podesta forteller om hva som skjedde i valgkampen og kaster lys over det som skjer i Amerikansk politikk i dag.
Deltakere: John Podesta mfl.
Programleder: Gry Blekastad Almås
Sted: Arendal kultur- og rådhus
Arrangør: NRK og Arendalsuka

TORSDAG 17. AUGUST

Kl. 09.00 – Havbaserte næringer og marine økosystemer: Bærekraftig samspill for fremtiden?
Presentasjoner ved: Frode Vikebø og Bjørn E. Grøsvik, begge ved Havforskningsinstituttet, Kjell Ingebrigtsen ved Norges Fiskarlag og Nina Jensen fra WWF Norge
Debattdeltakere: Fiskeriminister Per Sandberg (FrP), ordfører i Tromsø Kristin Røymo (Ap), stortingsrepresentant Per Olaf Lundteigen (Sp), stortingsrepresentant Snorre Valen (SV) og ordfører i Stavanger Christine Sagen Helgø (H)
Debattleder: Terje Svabø
Sted: Arendal kino
Arrangør: Havforskningsinstituttet i samarbeid med Arendalsuka

Kl. 10.00 – Teknologi møter politikk: Fremtiden er her. Er vi klare?
Oppspill ved Derek O'Halloran, Head of Digital Economy and Society System Initiative og ved konserndirektør med ansvar for Skandinavia Telenor Berit Svendsen
Deltakere: Næringsminister Monica Mæland (H), stortingsrepresentant Torgeir Micaelsen (Ap), stortingsrepresentant Ola Elvestuen (V), leder senterungdommen Ada J. Arnstad, leder av NITO-studentene Tobias Lynghaug, undergeneralsekretær FN og leder UNOPS Grete Faremo, adm.dir. Norsk Forskningsråd John-Arne Røttingen, direktør Cicero Kristin Halvorsen, direktør Teknologirådet Tore Tennøe, professor UiO Kalle Moene og adm.dir. i Ruter Bernt Reitan Jenssen.
Debattleder: Nina Kristiansen
Sted: Arendal kultur- og rådhus
Arrangør: Forskningsrådet, NITO og Telenor i samarbeid med Arendalsuka

Kl. 13.00 – Hadde vi ikke verdens beste helsevesen? Eller kaster vi bort den muligheten?
Debattdeltakere: Helse- og omsorgsminister Bent Høie (H), helsepolitisk talsperson Torgeir Micaelsen (Ap), helsepolitisk talsperson Kjersti Toppe (Sp) og helsepolitisk talsperson Olaug Bollestad (KrF)
Ekspertpanel: Helseøkonom og førsteamanuensis ved UiO Hans Olav Melberg, professor i helseøkonomi ved NTNU Jon Magnussen, helsedirektør i Helsedirektoratet Bjørn Guldvog og pasient- og brukerombud i Oslo og Akershus Anne-Lise Kristensen
Arbeidsgivere/arbeidstakere-panel: Adm. dir. i Aleris Helse Grethe Aasved, adm. dir. St. Olavs Hospital Nils Kvernmo, president i Legeforeningen Marit Hermansen og forbundsleder i Sykepleierforbundet Eli Gunhild By
Debattleder: Marcus Moe, redaktør i Dagens Medisin
Sted: Arendal kultur- og rådhus
Arrangør: Dagens Medisin i samarbeid med Arendalsuka

Kl. 15.00 – Arbeiderpartiets partitime
Sted: Utescenen på Kanalplassen
Arrangør: Arbeiderpartiet

Kl. 16.30 – Er Norge et økonomisk annerledesland?
Oppspill ved Ola Storeng, økonomiredaktør Aftenposten og direktør i Vinnova Sylvia Schwaag Serger
Deltakere: Leder av finanskomiteen Hans Olav Syversen (KrF), partileder Audun Lysbakken (SV), nestleder Ola Elvestuen (V), finanspolitisk talsperson Hans Andreas Limi (FrP), finanspolitisk talsperson Marianne Marthinsen (Ap), leder i stortingets transport- og kommunikasjonskomite Nikolai Astrup (H), leder i LO Hans-Christian Gabrielsen og leder i NHO Kristin Skogen Lund
Debattleder: Terje Svabø
Sted: Arendal kultur- og rådhus
Arrangør: LO og NHO i samarbeid med Arendalsuka

Kl. 17.00 – Arrangørens rolle i kulturens økosystem - debatt og konsert
Deltakere: Leder av Stortingets familie- og kulturkomite Sven Harberg (H), nestleder av Stortingets Familie- og kulturkomite Geir Jørgen Bekkevold (KrF), medlem av Stortingets kontroll og konstitusjonskomite Bård Vegard Solhjell (SV), stortingskandidat Aust-Agder Petter N. Toldnæs (V) og stortingsrepresentant Anne Tingelstad Wøien (Sp)
Debattleder: Ida Habbestad, redaktør Ballade
Konsert: Sudan Dudan, en duo med Ander Erik Røine og Marit Karlberg
Sted: Bakgården
Arrangør: Arrangørforum og Arendalsuka

FREDAG 18. AUGUST

Kl. 10.00 – Derfor diskriminerer boligmarkedet ungdommen!
Oppspill til debatten ved Thor Eek, adm. dir NBBL
Debattdeltakere: Stortingsrepresentant Helge-André Njåstad (FrP), stortingsrepresentant Marianne Martinsen (Ap) og ungdomspartileder Sosialistisk ungdom Andrea Sjøvoll
Ekspertpanel: adm. dir i NEF Carl O. Geving, seniorøkonom i NyAnalyse Mari Mamre og fra OBOS Daniel Siraj
Debattleder: Terje Svabø
Sted: Arendal kino
Arrangør: Norske boligbyggelag (NBBL), Norsk Eiendomsmeglerforbund (NEF) i samarbeid med Arendalsuka

Kl. 13.00 – Kunstnernes kulturdebatt: Alt kan konkretiseres. Debatt og konsert.
Deltakere: Leder i Stortingets Famile- og kulturkomité Svein Harberg (H), nestleder i Stortingets famile- og kulturkomité Geir Bekkevold (KrF), nestleder Ola Elvestuen (V), stortingsrepresentant Anne Tingelstad Wøien (Sp), styreleder Norsk komponistforening Jørgen Kalstrøm og styreleder Norske billedkunstnere Hilde Tørdal
Debattleder: Veslemøy Hedvig Østrem, Aftenposten
Konsert: Trygve Seims Rumi Songs.
Vokalist Tora Augestad
Sted: Bakgården
Arrangør: Kunstnernettverket i samarbeid med Arendalsuka

Kl. 19.00 – Ungdomspartilederdebatten
Deltakere: Mani Hussaini (AUF), Ada Arnstad (Senterungdommen), Tord Hustveit (Unge Venstre), Andrea Sjøvoll (Sosialistisk Ungdom,) Ida Lindtveit (Kristelig Folkepartis Ungdom), Anne Serafima Svendsen Kvam (Grønn Ungdom,) Bjørn-Kristian Svendsrud (Fremskrittspartiets Ungdom), Kristian Tonning Riise (Unge Høyre) og Linn-Elise Øen Mehlen (Rød Ungdom)
Debattledere: Politisk reporter Aftenposten Karen Tjernshaugen og politisk journalist i Aftenposten Olav Eggesvik
Sted: Arendal kultur- og rådhus
Arrangør: Aftenposten i samarbeid med Arendalsuka

LØRDAG 19. AUGUST

Kl. 11.00 – 500 år siden reformasjonen - hva har det betydd?
Foredrag ved: Dramatiker, forfatter og mytolog Terje Nordby og journalist og idéhistoriker Bente Engelsen
Musikkinnslag: Lutherjazz ved Pastor Wangs Quintet
Programleder: Leder i Kirkerådet Kristin Gunleiksrud Raaum
Sted: Arendal kultur- og rådhus
Arrangør: Den norske kirke i samarbeid med Arendalsuka

Kl. 17.00 – "Le grand finale" - gratis konsert med Kristiansand Symfoniorkester
Kristiansand Symfoniorkester under ledelse av Lars Thomas Holm presenterer smakebiter fra sesongen 2017/18.
Sted: Arendal kultur- og rådhus
Arrangør: Arendalsuka

#arendalsuka

AUST-AGDER FYLKESKOMMUNE · ARENDAL KOMMUNE · Vest-Agder fylkeskommune · UNIVERSITETET I AGDER · EYDE CLUSTER

ARENDALSUKA UNG

PROGRAM

14. - 18. august 2017

Vi ønsker barn og ungdom velkommen til Arendalsuka! Også i år vil det være et spennende Arendalsuka Ung-program som vi håper vil gjøre deg engasjert i demokratiet vårt. De fleste arrangementene skjer på Torvet i Arendal, men du kan oppleve interessante debatter, aktiviteter og utstillinger i hele byen. Her er en oversikt over de arrangementer som har barn og ungdom som målgruppe. Hele Arendalsuka Ung-programmet finner du på www.arendalsuka.no/ung

MANDAG 14. AUGUST

Backstage rom med tenketank knyttet til muligheter og samarbeid
Kl. 10.00 – 17.00
Arrangør: Childrens International Press
Sted: Teatersalen, Kilden aktivitetssenter

Childrens International Press Center
Kl. 12.00 – 00.00
Arrangør: Childrens International Press
Sted: Torvet og Kanalplassen

TIRSDAG 15. AUGUST

Hvem gjør hva for barn?
Kl. 09.00 – 10.00
Arrangør: Childrens International Press
Sted: Teatersalen, Kilden aktivitetssenter

Velkommen om bord i Elias-båten
Kl. 11.00 – 16.00
Arrangør: Redningsselskapet og Arendalsuka Ung
Sted: Pollen v/Kirkegaten

Demokrati-tog
Kl. 11.30 – 11.50
Arrangør: Arendalsuka Ung
Sted: Kystveien 2 (utenfor Vitensenteret)

Offisiell åpning av Arendalsuka Ung
Kl. 12.00 – 12.40
Arrangør: Arendalsuka Ung
Sted: Utescenen på Torvet

Den store skattejakten
Kl. 13.00 – 15.00
Arrangør: Samarbeid mot svart økonomi og Arendalsuka Ung
Sted: Oppstart ved utescenen på Torvet, deretter skattejakt rundt i sentrum

Møt nominerte til Nordisk råds barne- og ungdomslitteraturpris – høytlesning, samtale og tegnekurs
Kl. 13.30 – 14.00
Arrangør: Nordisk ministerråd, Nordisk informasjonskontor i Sør-Norge og Arendalsuka Ung
Sted: Utescenen på Torvet

VitenMoro med Vitensenteret Sørlandet
Kl. 14.00 – 14.30
Arrangør: Vitensenteret Sørlandet og Arendalsuka Ung
Sted: Utescenen på Torvet

Full rulle for skolebarn
Kl. 14.30 – 15.00
Arrangør: Norsk Fysioterapeutforbund og Arendalsuka Ung
Sted: Utescenen på Torvet

Klimagrilling med ungdomspartilederdebatt: Hvorfor er politikerne klimasinker?
Kl. 15.00 – 17.00
Arrangør: Energi Norge, Bellona, Zero, Natur og Ungdom
Sted: Kilden aktivitetssenter

Barnas Valg 2017 – hvordan ville Norge sett ut om barna fikk bestemme?
Kl. 16.00 – 16.40
Arrangør: Redd Barna og Arendalsuka Ung
Sted: Utescenen på Torvet

Junior Live
Kl. 18.30 – 20.00
Arrangør: Aftenposten og Arendalsuka Ung
Sted: Store Torungen, Arendals kultur- og rådhus

ONSDAG 16. AUGUST

Velkommen om bord i Elias-båten
Kl. 11.00 – 17.00
Arrangør: Redningsselskapet og Arendalsuka Ung
Sted: Pollen v/Kirkegaten

Bare Barn Band-konsert
Kl. 11.00 – 11.40
Arrangør: Arendalsuka Ung
Sted: Utescenen på Torvet

VitenMoro med Vitensenteret Sørlandet
Kl. 12.00 – 12.30
Arrangør: Vitensenteret Sørlandet og Arendalsuka Ung
Sted: Utescenen på Torvet

Bli med til istidens endestasjon – turspor på Merdø
Kl. 13.00 – 14.15
Arrangør: Bjerknessenteret og Arendalsuka Ung
Sted: Merdø kafé

Musikkteater «Noen regler må vi ha – haha!»
Kl. 13.00 – 13.40
Arrangør: Trygg Trafikk og Arendalsuka Ung
Sted: Utescenen på Torvet

Full rulle for førskolebarn
Kl. 14.00 – 14.30
Arrangør: Norsk Fysioterapiforbund og Arendalsuka Ung
Sted: Utescenen på Torvet

Kodekurs i Scratch
Kl. 15.00 – 17.00
Arrangør: Vitensenteret Sørlandet, Arendal kodeklubb og Arendalsuka Ung
Sted: Vitensenteret Sørlandet, Kystveien 2

Kodekurs i LEGO Mindstorms
Kl. 15.00 – 17.00
Arrangør: Vitensenteret Sørlandet, Arendal kodeklubb og Arendalsuka Ung
Sted: Vitensenteret Sørlandet, Kystveien 2

Hvem gjør hva for barn? Hva og hvem ser du?
Kl. 16.00 – 21.00
Arrangør: Childrens International Press
Sted: Teatersalen, Kilden aktivitetssenter

TORSDAG 17. AUGUST

Eliasbåten
Kl. 11.00 – 20.00
Arrangør: Redningsselskapet og Arendalsuka Ung
Sted: Pollen v/Kirkegaten

Ingen kan gjøre alt, men alle kan gjøre litt!
Kl. 11.00 – 12.30
Arrangør: Hold Norge Rent og Arendalsuka Ung
Sted: Stenkaien v/Tyholmen hotell

Chill time for ungdom – avspenning og yoga
Kl. 11.00 – 11.30
Arrangør: Norsk Fysioterapeutforbund og Arendalsuka Ung
Sted: Utescenen på Torvet

Demokrati-sti
Kl. 11.00 – 14.00
Arrangør: LNU og Arendalsuka Ung
Sted: Kanalplassen v/Kilden

Adgang forbudt for barn?
Kl. 12.00 – 12.30
Arrangør: UNICEF og Arendalsuka Ung
Sted: Utescenen på Torvet

Arendalsquizen – Arendal i fortid og nåtid
Kl. 12.00 – 13.00
Arrangør: Norges museumsforbund, Museene på Sørlandet og Arendalsuka Ung
Sted: Båten D/S Hestmanden Kallevigsbrygge v/NAV

Skogen – en nyttig skattekiste til 1000-vis av ting vi trenger
Kl. 12.30 – 13.30
Arrangør: Nordisk energiforskning og Arendalsuka Ung
Sted: Torvet v/Biblioteket

Lærepenger
Kl. 13.30 – 14.15
Arrangør: DNB Bank og Arendalsuka Ung
Sted: Utescenen på Torvet

Just Dance!
Kl. 15.00 – 15.30
Arrangør: Partnerskap mot mobbing og Arendalsuka Ung
Sted: Utescenen på Torvet

Barnedisko
Kl. 21.00 – 23.00
Arrangør: Childrens International Press
Sted: Teatersalen på Kilden aktivitetssenter

FREDAG 18. AUGUST

Eliasbåten
Kl. 11.00 – 15.00
Arrangør: Redningsselskapet og Arendalsuka Ung
Sted: Pollen v/Kirkegaten

Demo_17 Realitycheck – vil du påvirke fremtidens politikk?
Kl. 10.00 – 10.40
Arrangør: Nationaltheatret, Stiftelsen sparebankstiftelsen DNB og Arendalsuka Ung
Sted: Flytescenen i Pollen

Demokratimaskinen: rollespill for skoleelever
Kl. 11.00 – 14.00
Arrangør: Nationaltheatret, Stiftelsen sparebankstiftelsen DNB og Arendalsuka Ung
Sted: Skatehallen i Pollen P-hus

Demokrati-sti
Kl. 11.00 – 13.00
Arrangør: LNU og Arendalsuka Ung
Sted: Kanalplassen v/Kilden

ÅPENT FOR ALLE
GRATIS INNGANG
www.arendalsuka.no/ung

Forbehold om endringer i programmet (oppdatert pr. 26. juli)

Fra politikk til lommebok
Kl. 11.00 – 11.40
Arrangør: Finans Norge og Arendalsuka Ung
Sted: Utescenen på Torvet

Karrierestigespillet
Kl. 11.00 – 13.30
Arrangør: Negotia og Arendalsuka Ung
Sted: Torvet 6, v/Biblioteket

Jobbsøkerboksen – NAV Jobblyst viser deg hvordan du tenker utenfor boksen og sikrer deg jobben
Kl. 11.00 – 11.35
Arrangør: NAV Jobblyst og Arendalsuka Ung
Sted: Bystyresalen, 2. etg. Arendal kultur- og rådhus

Bli med til istidens endestasjon – turspor på Merdø
Kl. 11.30 – 14.00
Arrangør: Bjerknessenteret og Arendalsuka Ung
Sted: Merdø kafé

Møt Ungdiabetes
Kl. 12.00 – 15.00
Arrangør: Ungdiabetes og diabetesforbundet
Sted: Stand 69, Sam Eydes plass

Et presseetisk gameshow – prøv deg som redaktør
Kl. 12.00 – 12.35
Arrangør: Mediebedriftenes landsforening, Norsk Presseforening, Norsk Journalistlag, Norsk Redaktørforening, Fagpressen, Landslaget for lokalaviser og Arendalsuka Ung
Sted: Utescenen på Torvet

Universitetet i Agder møter elever fra videregående skole
Kl. 12.00 – 14.00
Arrangør: Universitetet i Agder
Sted: UiA sin stand på Kanalplassen

Går verden til helvete?
Kl. 13.00 – 14.00
Arrangør: Verdens beste nyheter v/SAIH, Spire, Changemaker, ForUM og Arendalsuka Ung
Sted: Store Torungen, Arendals kultur- og rådhus

CIPS forbereder seg til ungdomspartilederdebatten
Kl. 13.00 – 18.45
Arrangør: Childrens International Press
Sted: Teatersalen, Kilden aktivitetssenter

LOs Ungdomsshow
Kl. 13.00 – 23.55
Arrangør: LO
Sted: Bankgården

Bli med ungdomspolitikere på "Byråkrat for en dag"
Kl. 14.00 – 15.00
Arrangør: NTL UNG og Norsk Tjenestemannslag
Sted: Bankgården

Nordisk ungdomspartilederdebatt
Kl. 14.00 – 15.00
Arrangør: Nordisk ministerråd, Nordisk informasjonskontor i Sør-Norge, Foreningen Norden og Arendalsuka Ung
Sted: Kilden aktivitetssenter

Filmvisning «Thank you for the rain»
Kl. 15.30 – 17.30
Arrangør: Spire, Utviklingsfondet og Arendalsuka Ung
Sted: Arendal kino, sal 1

Ungdomspartilederdebatten
Kl. 19.00-20.30
Arrangør: Arendalsuka, Aftenposten
Sted: Arendal kultur- og rådhus, Store torungen

ANNONSE

Tirsdag 15. august er Utdanningsforbundets ledelse med i flere debatter:

08:30 – 09:30
«Ny lov om mobbing – får jeg det bedre nå?»
Terje Skyvulstad, nestleder, deltar i panelet.
Sted: Clarion Hotel Tyholmen
Arrangør: Partnerskap mot mobbing

14:30 – 15:20
«Yrkesfaglærerløftet – løser det utfordringene?»
Terje Skyvulstad, nestleder, deltar i panelet.
Sted: Sam Eyde videregående skole
Arrangør: Utdanningsforbundet

16:00 – 17:30
«Hadde vi ikke verdens beste skole – eller?»
Steffen Handal, leder, deltar i panelet.
Sted: Arendal kultur- og rådhus
Arrangør: Arendalsuka/Utdanningsforbundet

19:00 – 20:30
«Mobbing i barnehagen – hvordan ta et felles ansvar?» Hege Valås, nestleder, deltar i panelet.
Sted: Madam Reiersen
Arrangør: Partnerskap mot mobbing

Hele uka har vi stand på Sam Eydes plass. Møt tillitsvalgte fra både lokalt og sentralt plan i Utdanningsforbundet.

UTDANNINGS FORBUNDET

#stoppstoreklasser

ANNONSE

Hvor digital er du?

Vinn en iPAD!

Bruk qr-skanner

TIRSDAG 15.8 KL 10:30-11.15

I jobb med hjelpemidler

Hvordan bidrar NAV Hjelpemiddelsentral til at flere kommer i arbeid? Finn ut hvilke muligheter som finnes.
Arrangør: NAV hjelpemidler og tilrettelegging
Sted: Kantina ved NAV Arendal (inngang fra Pollen)

TIRSDAG 15. 8. KL 13.0014.30

Debatt; utenforskap

Frafall fra skole, psykiske problemer, unge uføre og flyktninger representerer et stadig økende utenforskap i samfunnet. Hva må gjøres for å snu trenden?
Aslak Bonde leder debatten med blant andre Camilla Stoltenberg, Bjørn Guldvog, Steffen Handal, Gina Lund, og Sigrun Vågeng.
Arrangør: Arbeids- og velferdsdirektoratet
Sted: Auditoriet Arendal bibliotek

TIRSDAG 15.8 KL 13:00-14.00

Rus og spill i arbeidslivet

Velkommen til en times lyninnføring i «Problematisk bruk av rusmidler og spill i arbeidslivet». Kurset er en del av arbeidslivspakken «Sees i morgen».
Arrangør: NAV Arbeidslivssenter Aust-Agder
Sted: Kantina ved NAV Arendal (inngang fra Pollen)

TIRSDAG 15.8 KL 14:00-16.00

Sees i morgen!

Psykisk helse handler ikke om «de andre». Dette gjelder oss alle og hele arbeidsplassen.
Vi lanserer det innholdet i arbeidslivspakken «Sees i morgen!».
Arrangør: NAV Arbeidslivssenter Aust-Agder
Sted: Kantina ved NAV Arendal (inngang fra Pollen)
Arrangementet gjennomføres også torsdag 17.8 klokken 14.30, samme sted.

NAV Arendal har adresse Nedre Tyholmsvei 13. Inngang til arrangementene under Arendalsuka er fra sjøsiden (Pollen). Det er ingen adgang til kantinen via NAV-kontoret.

nav

– Vi gir mennesker muligheter

ONSDAG 16.8. KL 11.30-12.30

«NAV-kontoret»

«Trygdekontorets» Thomas Seltzer loser oss gjennom NAVs norgeskart, som gir innsikt over NAVs utbetalinger, sykmeldinger og diagnoser over hele landet. Kan panelet forklare likheter og ulikheter? Velkommen til fakta for alle!
Arrangør: Arbeids- og velferdsdirektoratet
Sted: Eureka kompetansesenter

TORSDAG 17.8. KL 09.30-14.30

Kunnskap du trenger

NAV skal være en kunnskapsrik samfunnsaktør. I disse timene vil våre fagfolk presentere forskning og analyser på arbeids- og velferdsområdet. Det blir om forskjeller og likheter i Trygde-Norge, om arbeidsgivere og inkludering, om effekt av sanksjoner og krav, om ordningen med arbeidsavklaringspenger og om hvordan NAV jobber med å utnytte stordata.
Arrangør: Arbeids- og velferdsdirektoratet
Sted: Kantina ved NAV Arendal (inngang fra Pollen)

TORSDAG 17. 8. KL 13.30-15.30

Når behandling ikke hjelper

-Samfunnet kaster bort millioner på ryggplager! Vond rygg skal brukes. Du blir bra uansett hva du foretar deg.
Møt ryggspesialist Aage Indahl som utfordrer mange med sin forskning og sine meninger.
Arrangør: NAV Arbeidslivssenter Aust-Agder
Sted: Eureka kompetanse

FREDAG 18. 8 KL. 11.00-11.35

UNG jobbsøker

Å søke jobb er en tøff konkurranse. NAV Jobblyst viser deg hvordan du kan tenke utenfor boksen – uten å bryte spillereglene i arbeidslivet. Få med deg gode tips, show og gavedryss!
Arrangør: NAV Jobblyst i samarbeid med Arendalsuka Ung
Sted: Bystyresalen, Arendal Kultur- og rådhus

Følg oss på:
NAV kunnskap, NAV Jobblyst og Jobbprat Sørlandet

Grip JOBB-SJANSEN under Arendalsuka

Møt arbeidsgiverne på NAVs stand på Sam Eydes plass

Husk oppdatert CV!

TIRSDAG 15. AUGUST KL. 11-16

IKEA

ONSDAG 16. AUGUST KL. 11-16

BURGER KING

TORSDAG 17. AUGUST KL. 11-16

AF GRUPPEN

FREDAG 18. AUGUST KL. 11-16

Bykle kommune

Valle kommune

ANNONSE

Orkla på Arendalsuka

Under Arendalsuka inviterer vi til Orklas supperåd. Vi vil kjøre aktuelle debatter med inviterte gjester og servere folkets favorittsupper fra vårt eget Toro-kjøkken. Du finner oss på No. 9 Kaffe & Platebar v/Clarion Hotel Tyholmen.

Program

Hovedarrangement:

Onsdag 16. august kl. 12.30-14.30
Vi får besøk av landbruks- og matminister Jon Georg Dale og konsernsjef i Coop, Geir Inge Stokke. De vil delta i panel sammen med Orklas konsernsjef Peter A. Ruzicka for å debattere utfordringer for norsk matindustri fremover. Panelet vil ledes av Roald Gulbrandsen, regiondirektør i NHO Østfold.

Øvrig program:

Mandag 14. august kl. 20.30-23.00
Vi viser partilederdebatten på storskjerm og serverer suppe.
Kveldens gjest: Sigbjørn Johnsen, fylkesmann i Hedmark og tidligere finansminister.

Tirsdag 15. august kl. 20.30-23.00
Hvorfor blir mat usunt når den kokes i en stor gryte?
Vi tar debatten om industriprodusert mat.
Musikalsk innslag: Ingebjørg Bratland

Torsdag 17. august kl. 20.30-23.00
Hva vil vi kreve av maten vår i 2025? Vi tar debatten om hva som vil forventes av matbransjen fremover.
Kveldens gjester: Jan-Egil Pedersen, forbundsleder Norsk Nærings- og Nytelsesmiddelarbeiderforbund, Ingvill Størksen, direktør Virke dagligvare og Renate Larsen, adm.dir. Sjømatrådet.
Musikalsk innslag: Ingebjørg Bratland

Se mer på: Arendalsuka.no/program, orkla.no, Orkla Norges facebookside og twitter.com/orklagroup

TORO

Orkla

Norsk Industri

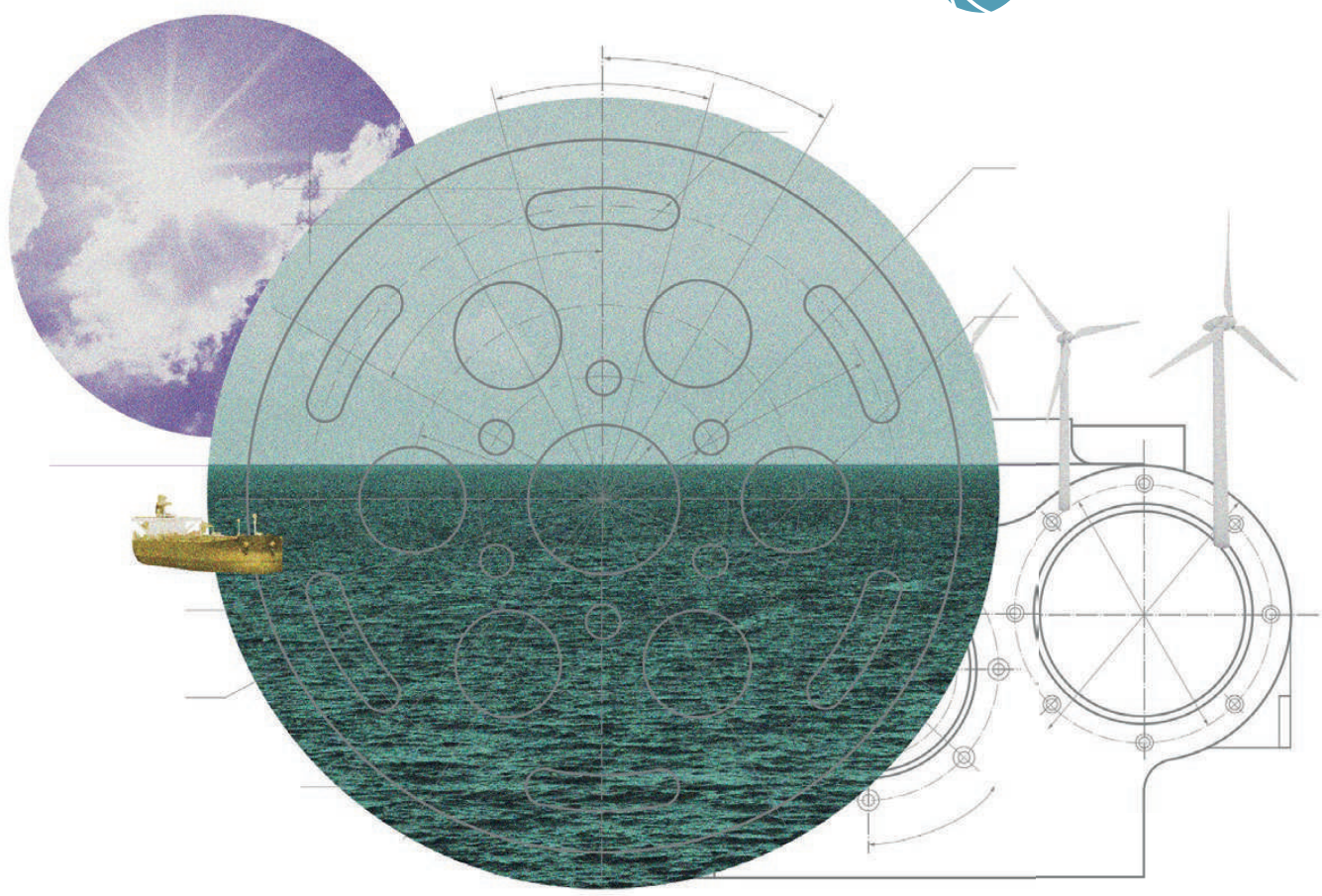

NORSK INDUSTRI PÅ ARENDALSUKA 2017

FROKOSTMØTER (onsdag–fredag)

Møt sentrale politikere og næringslivsledere!
Cafe Victor – 08.30–10.00

ONSDAG 16. AUGUST
Industrimeldingen – hva betyr den egentlig for norsk industri?
For første gang siden 1981 har Norge fått en ny industrimelding. Hvorfor nå? Og hva betyr det i praksis for norsk industri?

TORSDAG 17. AUGUST
Er norsk skattepolitikk i takt med fremtidens industri?
Norsk skattepolitikk lager utfordringer for en allerede konkurranseutsatt industri. Vi tar diskusjonen om blant annet skatt på maskiner kan forsvares.

FREDAG 18. AUGUST
Hvordan sikre sysselsettingen i norsk industri?
Hvordan skal vi bevare industrien som en attraktiv arbeidsplass? Og hvordan skal vi øke interessen for yrkesfag? Ikke minst, hvordan vil økt robotisering virke inn?

LØRDAG 19. AUGUST
Standaktivitet: Industrien trenger deg!
Møt lærlinger, yrkesfagelever og Worldskillsdeltakere som har satt seg som mål en fremtid i norsk industri.

FELLESARRANGEMENTER

MANDAG 14. AUGUST
Global Outlook 2017 – A Connected World
I samarbeid med GCE NODE
Arendal Kino – 10.30–14.40

TIRSDAG 15. AUGUST
Prosin-konferansen – Change or Die. Circular Economy in the Process Industry
I samarbeid med Eyde-klyngen
Vitensenteret – 09.00–12.45

Energy Outlook: Capturing opportunities
I samarbeid med GCE NODE
Gard – 08.30–16.00

ONSDAG 16. AUGUST
Industriquiz
Øyvinds Pub – 19.00

Les mer på norskindustri.no/arendalsuka!
Du finner oss på stand ved Pollen!

På et loftsrom i en gård fra 1723 på Tyvholmen i Arendal henger bildene av musikerne tett i tett. Den svenske artisten Marie Bergman har signert fotoet av seg selv og lagt til : "Bakgården – det perfekte stedet".

BAKGÅRDEN –DET PERFEKTE STEDET!

Frank Kvarstein er primus motor for Arendalsukas kultursatsing, som i år blir mer omfattende enn tidligere år. Bakgården tas i bruk hver dag/kveld.
FOTO: MONA HAUGLID

Frank Kvarstein viser stolt rundt i de rødmalte husene som omkranser den lille bakgården, kanskje landets mest intime utescene. Hver dag under Arendalsuka blir det konserter og debatter i Bakgården under mottoet:

«Du skal ha en musikalsk opplevelse og være litt klokere når du går ut herfra.» Kvarstein beskriver det som en drømmejobb å få arbeidet etter et slikt motto.

Den første konserten i Bakgården ble avviklet sommeren 1991 og for 13 år siden overtok Frank Kvarstein ansvaret for kulturaktivitetene i egenskap av leder for Arendal kommunes arrangementskontor. Den stillingen betyr også at han har ansvaret for utleie av kommunens arealer til forskjellige arrangementer.

GEITER OG KOLONIAL

Husene som omkranser utescenen har en særs variert historie bak seg siden de ble oppført samme året som Arendal fikk fulle kjøpstadsrettigheter; altså i 1723.

Her har vært bondegård, kolonial, sykepleierskole og under krigen tok tyske offiserer seg til rette og bodde her med antiluftskyts på taket. I 1995 kjøpte Samvirkende Fagforeninger det som i dag er Fagforeningenes Hus.

VOKSENT PUBLIKUM

Bakgården er stedet for et voksent publikum som både er interessert i et berikende ordskifte og givende musikk. Kvarsteins hjerte banker for jazzen, men han er veldig opptatt av å presentere at allsidig musikkprogram, ikke minst folkemusikk.

– Her i Bakgården arrangerer vi konserter så å si hver uke fra slutten av mai til ut august. Det er gledelig å se at interessen vokser og at vi under Arendalsuka topper det hele med debatt/konsert hver eneste dag. Som alt annet under uka, arrangementene er gratis, men artistene får selvsagt sine rettmessige honorarer, sier Kvarstein.

LITEN SCENE

– Det blir best stemning når folk sitter som tettest, mener Kvarstein og opplyser at det er plass til 200 tilhørere og det ikke er uvanlig at det er fullt. I sommer-Norge er det grunn til å planlegge for at værgudene ikke spiller på lag. Derfor kan en kraftig seilduk trekkes over scene og publikum, så eventuelt regn stopper aldri en konsert.

Alle arrangementene på den lille, men ettertraktede scenen under Arendasuka blir gjennomført i samarbeid med andre. I år er både Kulturrådet og Kunstnernettverket blant medarrangørene. Flere av våre fremste politikere skal i debatt, deriblant kulturminister Linda Hofstad Helleland.

Kvarstein blir mektig i tvil når vi spør hvilket arrangement under Arendalsuka han vil

Bakgården tilhørende Fagforeningens hus. FOTO: MONA HAUGLID

Daniela Reyes. FOTO: PRESSEBILDE

Flere eminente musikere opptrer i Bakgården, deriblant Trygve Seim med venner. Fra venstre: Frode Haltli accordion, Tora Augestad vok, Trygve Seim sax, Svante Henryson cello. I tillegg møter vi Erling Kittelsen resitasjon. FOTO: PRESSEBILDE

trekke fram og mener at det er et spørsmål det alltid er vanskelig å svare på. Må han velge, faller imidlertid valget på tirsdagens debatt om «Kulturpolitikkens Fremtid» og den der påfølgende konserten med Håkon Kornstad, sax/sang, Frode Haltli, accordion og Mats Eilertsen, bass. – Eminente musikere – de og en rekke av de andre som kommer på Arendalsukas gratiskonserter, fastslår Kvarstein.

Møteserien starter mandag med debatt om likestilling – eller mangel på sådan – innen kulturlivet. Daniela Reyes står for det musikalske. Onsdag er det folkekjære Jan Eggum som sikkert vil ha noen musikalske kommentarer til ordskiftet om svart økonomi. Torsdagen settes søkelyset på «Arrangørens rolle i kulturens økosystem,» og det blir konsert med Sudan Dudan. Fredag belyses vilkårene for yrkesaktive kunstnere og konsert med Trygve Seim, sax, Tora Augestad, vokal, Frode Haltli, accordion, Svante Henryson, cello og Erling Kittelsen, resitasjon.

IKKE BARE BAKGÅRDEN

Arendalsuka er kultur. Derfor legges det betydelig vekt på en profil som får fram bredden i norsk og internasjonal kultur. Dette markeres allerede ved åpningen mandag hvor stortingspresident Olemic Thomessen taler og hvor det blir musikk ved Christianssand Storband under ledelse av Tore Bråthen.

Så går det slag i slag med en rekke kulturarrangementer, også for de yngre hvor Arendalsuka Ung vil ha daglige aktiviteter på torvet.

Uka avsluttes lørdag med den etter hvert så tradisjonsrike konserten med Kristiansand Symfoniorkester i Arendal kultur- og rådhus.

Full oversikt over alle kulturaktiviteter, se dagsprogrammene.

Tekst: Terje Svabø

Håkon Kornstad. FOTO: ERIK BURÅS

ANNONSE

Oppvekstsofa

Oppvekstsofaen er en viktig møteplass for alle som er opptatt av barn og unges oppvekstvilkår. Her samles mennesker med erfaring, kunnskap og posisjon for å bidra til at barn og unge i Norge får en bedre oppvekst.

Myter eller realiteter? Debatt om barnevernets møter med minoriteter

Stemmer mediebildet om at minoritetsfamilier er særlig utsatt, misforstått og urettferdig behandlet av barnevernet? Ny forskning nyanserer bildet av hva som er myter og hva som er realiteter i barnevernets arbeid med minoriteter.

I Oppvekstsofaen debatterer:

- MARCO ELSAFADI (relasjonshøvding)
- KADRA YUSUF (spaltist & samfunnsdebattant)
- BERIT BERG (NTNU)
- YOUSEF HADAOUI (debattant)
- RUZZEL SOLBERG (Landsforeningen for barnevernsbarn)
- LIBAN ALAS (barnevernskonsulent)
- MARI TROMMALD (Bufdir)

Tid: Tirsdag 15. august kl. 13.00 - 15.00 | **Sted:** Clarion Hotel Tyholmen

aen i Arendal

ILLUSTRASJONSFOTO: TINE POPPE

Oppvekstrapporten 2017: Barnefattigdom og sosial mobilitet

Siden begynnelsen av 2000-tallet har antallet fattige barn i Norge steget jevnt. Nå vokser hvert tiende barn opp i familier med dårlig råd. Gjør det noe at forskjellene øker? Konklusjonen fra «Oppvekstrapporten 2017» utgitt av Bufdir er at ja - det gjør noe. Økt ulikhet gir økte sosiale forskjeller for barn og påvirker deres levekår og utvikling negativt.

Barn som lever i vedvarende fattigdom kan få dårligere helse, dårligere samspill med egen familie og færre muligheter til utdanning og arbeid. Mange opplever i korthet en «mulighetsfattigdom». Oppvekstrapporten 2017 beskriver hvordan fattigdom kan gå i arv og hvordan sosial mobilitet fungerer i Norge.

I Oppvekstsofaen debatterer:

- CHRISTINE MEYER (SSB)
- KALLE MOENE (UiO)
- JØRN LJUNGGREN (ISF)
- MINA ADAMPOUR (spaltist)
- IVAR FRØNES (UiO)
- KJELL SALVANES (NHH)
- MARI TROMMALD (Bufdir)

Tid: Onsdag 16. august kl. 15.00 - 17.00 | **Sted:** Clarion Hotel Tyholmen

bufdir.no

Et gagns menneske og samfunnsbygger

FOTO: STEIN HARALD ØIGÅRD, AGDERPOSTEN

Lørdag 7. Januar døde Stein Gauslaa i sitt hjem i Oslo, 68 år gammel. Hjertet stoppet. Så meningsløst og så uendelig trist.

I sine minneord til Stein i Trefoldighetskirken brukte redaktør Harald Stanghelle, ordene gagns menneske om Stein. Få ord treffer bedre, for det var det han var; et gagns menneske og en samfunnsbygger. Steins engasjement var allsidig og dedikert.

Stein var nettopp blitt pensjonist, etter et langt liv i pressen. Sist som redaktør og journalist i Agderposten, men før det i Nationen, NRK, Dagens Næringsliv og VG.

Stein var pressemann par excellense. Blant mange verv og posisjoner i pressen var han leder i Redaktørforeningen og av Stortingets presselosje. Han var pressemann av den gamle skolen, sakene skulle være sannferdige og ikke nødvendigvis sensasjonspreget. Stein hadde en penn og et språk som få, preget av kunnskap og respekt.

Jeg kjente Stein fra Stortinget, men det var i arbeidet med å skape Arendalsuka vi ble nære venner. Stein var helt avgjørende for at vi klarte å realisere Arendalsuka. Han ledet prosessen fram til formen på uka ble funnet, og satt i programkomiteen etter det.

ULASTELIG INTEGRITET

Stein hadde noen unike kvaliteter som gjorde realiseringen av Arendalsuka mulig. Han hadde et utrolig kontaktnett og forstod politikk. Han evnet som få å analysere og tenke hva som kom til å være interessant og utviklende. Han hadde både kunnskap og klokskap. Det var denne kombinasjonen som gjorde han til en fremragende pressemann og så verdifull for Arendalsuka. Han hadde i tillegg en ulastelig integritet.

Uten Stein hadde Arendalsuka ikke blitt det den har blitt.

Stein var også et kulturmenneske. Opptatt av litteratur, bildekunst og musikk. Han anmeldte konserter og oppsetninger og spilte selv, musikalsk som han var.

At kulturen skal ha en stor og selvfølgelig plass i Arendalsuka, var vi enige om. Stein var opptatt av at vi er hele samfunnsmennesker der politikk, samfunn og kultur er viktige komponenter i våre liv. På det store dansegulvet vi inviterer alle til å delta på, må selvsagt kultur være viktig.

Det heter seg at ingen er uerstattelig, men det tror jeg Stein er - uerstattelig.

Stein rakk heldigvis å motta beskjeden om at han var utnevnt til Ridder av St. Olav. Han mottok den fantastiske nyheten bare få dager før han døde.

Ridder Stein Gauslaa, det høres riktig ut, og det er så riktig at Hans Majestets utmerkelse gikk til Stein for sitt lange og allsidige samfunnsengasjement. Stein var en samfunnsbygger, og det er den anerkjennelsen som ligger i Kongens heder.

HELT SÆREGEN

Stein var Aust-Agders og Sørlandets mann. Her kjente han alle, hvem som var i slekt med hvem og hvem som bodde hvor. Og ikke minst kunne han næringslivet. Det var utrolig å høre hans utlegging om stort og smått, særlig for meg som innflytter. Det var de lange linjene som var viktig, alltid omtalt på Steins respektfulle, beskjedne sørlandske måte. Han hadde en særegen evne til å snakke og forstå enkeltmennesker.

Med Steins bortgang har Sørlandet mistet en av sine sterkeste og mest profilerte stemmer. En stemme som ikke kan erstattes.

Stein var familiemann. Han satte Ingebjørg, barna og familien uendelig høyt. For dem er tapet uendelig, men vi er mange som kjenner på tomheten. Jeg har kjent på savnet av Stein hver gang jeg har jobbet med Arendalsuka i år, og det er timer hver dag. Vi skal gå videre, Arendalsuka skal fortsette, men med tapet av Stein har en vegg i vårt arbeide falt ut.

Jeg vil takke deg Stein, for alt du betød for så mange, for meg og Arendalsuka.

Jeg lyser fred over Stein Gauslaas minne.

Øystein Djupedal
leder i programkomiteen

Den særs erfarne pressemannen og kommentatoren Harald Stanghelle, ble i juni utnevnt til nytt medlem av Arendalsukas programkomite.

Harald Stanghelle
NY I PROGRAM-KOMITEEN

– Jeg er veldig stolt og glad over at redaktør Harald Stanghelle vil delta i programkomiteen for Arendalsuka. Med Harald får vi en av norsk presses klokeste kommentatorer med på laget, med et unikt utsyn og kontaktnett i norsk samfunnsliv, sier programkomiteens leder Øystein Djupedal. Djupedal understreker at valget av Stanghelle befester Arendalsuka posisjon, som en nasjonal politisk møteplass.

I Harald Stanghelle har vi fått en god erstatter etter det tragiske tapet av Stein Gauslaa i vinter, sier programkomiteens leder.

Harald Stanghelle vektlegger følgende som svar på hvorfor han takket ja til å gå inn i programkomiteen:

– Arendalsuka er den viktigste møteplassen for norsk samfunnsdebatt. Den har fått en unik posisjon på oppsiktsvekkende kort tid. Det å få lov til å jobbe med dette, ja, det er et privilegium jeg med glede takket ja til. Gleden er imidlertid blandet med vemod over at jeg går inn på plassen etter den fremragende presseveteranen og min personlige venn, Stein Gauslaa.

2017 er den sjette uka; bør den fortsette i samme spor, eller?

– Slik jeg ser det har Arendalsuka funnet en svært spennende profil. Den bør det tas vare på. Så er det slik at også Arendalsuka må være åpen for fornyelse og jeg håper å kunne bidra med noen ideer. Det er jo slikt som utvikler institusjoner som Arendalsuka.

Leder i rådet for Arendalsuka og ordfører i Arendal, Robert Nordli, sier at det var stor glede og stolthet i rådet når Harald Stanghelles navn ble foreslått, og han ble valgt med akklamasjon. Robert Nordli understreker hvor viktig programkomiteens rolle er under Arendalsuka, og hvor avgjørende det er at komiteen er sammensatt av mennesker med ulik bakgrunn, men med stor kunnskap om samfunnslivet.

Harald Stanghelle starter arbeidet i programkomiteen etter årets uke.

Tekst: Terje Svabø

Harald Stanghelle. FOTO: NTB SCANPIX

ANNONSE

VELG FRAMTIDA!

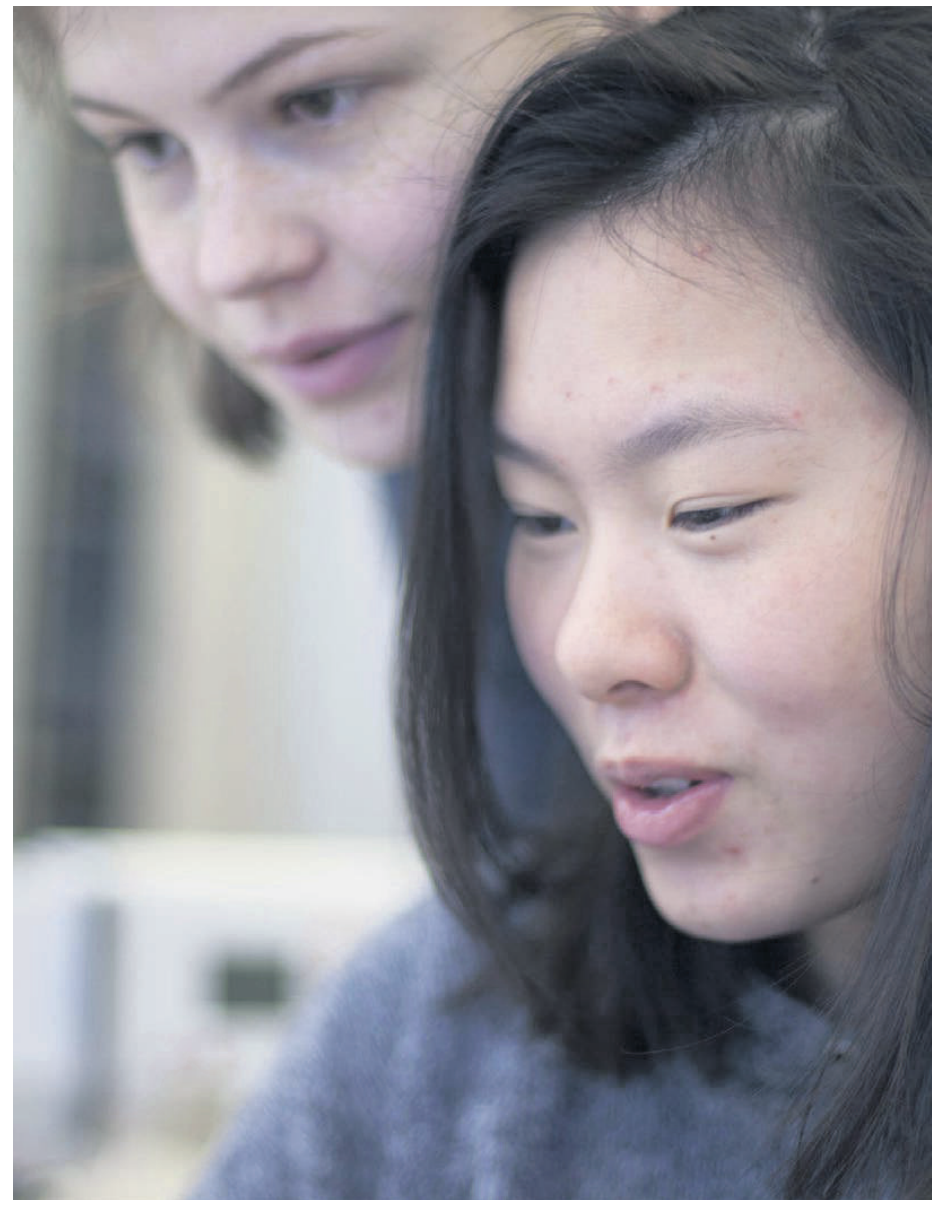

DEMOKRATISK DANNING I MER ENN 150 ÅR

Framtida er ikke noe som bare skjer. Den må velges! På folkehøgskole får elevene våre hjelp til det.

«Målet med undervisningen er å få elevene til å elske verden så mye at de vil ta ansvar for den!»

Hannah Arendt

www.folkehogskolen.no

folkehøgskolene
ETT ÅR KAN FORANDRE MYE

Kjør debatt!

20 år akademikerne 1997–2017

Tirsdag 15. august

12.00 - 13.00 PÅ SOLSIDEN BRASSERIE

Kompetansepåfyll for høyt utdannede – undervurdert og glemt?

Ny teknologi og kunnskap vil endre norsk arbeidsliv radikalt. Kompetanse er mer enn noen gang ferskvare: Vi må lære gjennom hele karrieren. Regjeringen og partene har i fellesskap laget en nasjonal kompetansepolitisk strategi, men innsatsen ser ut til å hoppe bukk over høyt utdannede. Vi spør: Hvilket behov har akademikere for kompetansepåfyll – og hvordan kan vi sikre dette for fremtiden?

Arr: Akademikerne og Econa

12.30 - 14.00 PÅ TELENORS ARENA I ARENDAL

Fremtidens digitale kompetanse på hælen?

Er vi rustet til å møte fremtidens kompetansebehov innen IKT? Og er utdanningen i tråd med arbeidslivets behov?

Arr: Tekna, Abelia, IKT-Norge, NITO

13.30 – 14.30 PÅ SOLSIDEN BRASSERIE

Diktanalyse eller personlig økonomi – hva er mest nyttig?

Hva er viktigst for at du skal mestre livet ditt? At du er flink til å analysere dikt, eller at du har kontroll over privatøkonomien din? Kan vi forsvare at økonomi ikke ligger inne i læreplanene når vi vet at mangel på økonomisk kunnskap skaper gjeldsofre og økte sosiale forskjeller?

Arr: Econa

15.00 - 16.00 PÅ SOLSIDEN BRASSERIE

Debatt om byens rolle i samfunnsutviklingen

Innledning ved Erling Dokk Holm, kjent kommentator på byutvikling og arkitektur. Stadig flere bor i by og trykket på fortetting er stort. Politikerne er uenige om hvordan vi skal møte dette. Noen vil ha fortetting, andre vil ta av marka mens atter andre jobber for at flyttestrømmen inn mot byene avtar. Byene skal også være grønne levende byer som det skal være godt å bo i. Hvordan lykkes med dette? Hvordan mener politikerne byenes voksesmerter best kan løses.

Arr: Naturviterne

20.30 – 21.30 PÅ SOLSIDEN BRASSERIE

Gir digitalisering bedre læring?

Mens stadig flere skoler blir heldigitale, kommer forskning om betydningen av hva håndskrift og lesing på papir har for god læring.

Hvilken plass bør det digitale ha i skolehverdagen? Hvordan ivaretas akademiske krav til vitenskapelighet og grundighet når «all» informasjon er et tastetrykk unna? Er digital dømmekraft intakt, eller utdanner vi verdensmestre i klipp og lim som ikke kan avsløre alternative fakta?

Arr: Norsk Lektorlag og Tekna

22.00 - 00.00 PÅ SOLSIDEN BRASSERIE

Studentnachspiel

Hvordan blir arbeidslivet de neste førti årene? Blir arbeidsplassene outsourcet til India, eller kommer robotene og tar dem? Og rammes vi akademikere med behagelige, intellektuelle jobber like hardt?

Vi stiller spørsmålene, men har morgendagens politiske ledere svarene?

Arr: NSO og ANSA

Onsdag 16. august

12.00 – 13.45 PÅ SOLSIDEN BRASSERIE

Oppdrift for oppdrett?

Hvordan skape en levedyktig havbruksnæring for fremtiden? Potensialet for videre vekst i havbruksnæringen er stort, men det er utfordringer knyttet til miljø, fiskehelse og kamp om naturressurser. Samtidig går debatten om fordeling av verdiskapingen høyt.

Arr: Naturviterne, Veterinærforeningen, Samfunnsviterne

14.15 – 15.15 PÅ SOLSIDEN BRASSERIE

Arbeiderpartiet versus Høyre: Hvilket arbeidsliv får velgerne?

Arbeidslivet er i omstilling, den nordiske modellen er under press – og antallet gründere og frilansere vil øke i årene fremover. Hvilken betydning vil det få for arbeidslivet om det blir Høyre eller Arbeiderpartiet som sitter med makten etter valget?

Arr: Akademikerne

17.00 – 18.30 PÅ SOLSIDEN BRASSERIE

Kvalitet i høyere utdanning og elitestudier

For å hevde oss internasjonalt hevdes det at vi ikke kan konkurrere i NM, men i VM. Selv om enkelte utdanningsinstitusjoner gjør det bra på internasjonale rangeringslister er det langt igjen til toppen. Hva skal til for å få til en topp eliteutdanning i økonomi i Norge?

Arr: Econa og ANSA

Torsdag 17. august

11.30 - 14.00 PÅ SOLSIDEN BRASSERIE

Usikkerhet om sikkerhet - hvem skrudde av serveren?

Kom på debatt om kritisk digital infrastruktur – hvordan møter vi sårbarheten og sikkerhetsrisikoen i en digitalisert tidsalder.

Er vi rigget for å håndtere datatrafikk, utvikling, drift og forvaltning av kritisk digital infrastruktur og har vi oversikt over de sårbarheter som foreligger? Kan IT-sikkerhet bli Norges konkurransefortrinn? Du vil møte et knallsterkt panel.

Tekna Student varmer opp før debatten. Møt superhackeren og ungdomspolitikerne til debatt.

Arr: Tekna

16.00 - 18.00 PÅ SOLSIDEN BRASSERI

En fagpolitisk samtale om orale senskader ved kreftbehandling

Hvordan kan vi sammen hjelpe pasientene? Dagens kreftpasienter får stadig bedre diagnostikk, behandling og prognoser enn tidligere. Dette betyr i mange tilfeller flere behandlingsrunder, lengre behandlingstid, lengre levetid og økt risiko for uønskede bivirkninger og senskader på kort og lang sikt.

Arr: Tannlegeforeningen og Legeforeningen

18.00 – 19.30 PÅ SOLSIDEN BRASSERI

Legger vi til rette for skattesnusk?

Norske virksomheter snyter fellesskapet for enorme summer hvert år. Hvor omfattende er egentlig skatteunndragelsene i næringslivet? Er skattereglene for vanskelige og fulle av hull? Er skatteetaten samfunnets byggmester eller pisk? Hvordan kan vi bidra til høyere skattemoral?

Arr: Econa og Juristforbundet

Fredag 18. august

12.00-13.00 PÅ SOLSIDEN BRASSERIE

Verden i endring – hvilke yrker har vi bruk for i 2030?

Teknologiutvikling og det grønne skiftet betyr nye behov og utfordringer i norske virksomheter. Har vi et næringsliv som vet hvilken kompetanse de trenger i årene fremover? Og har vi politikere som følger med på utviklingen og legger til rette for at vi skal lykkes i omstillingen av Norge?

Arr: Akademikerne

Den norske tannlegeforening · SAMFUNNSØKONOMENE · Tekna · econa · afag ARKITEKTENES FAGFORBUND · norsk lektorlag · SAMFUNNSVITERNE · DEN NORSKE LEGEFORENING · Naturviterne · JURIST FORBUNDET · DEN NORSKE VETERINÆRFORENING · Krigsskoleutdannede offiserers landsforening KOL -akademikerne i Forsvaret · NORSK PSYKOLOG FORENING

www.akademikerne.no

En av de absolutt mest innflytelsesrike politikerne i USA de siste tiårene, står på scenen i Kulturhuset onsdag kveld. Du bør få med deg budskapet til John Podesta som var stabssjef under president Bill Clinton og svært sentral i utformingen av Clintons og Barack Obamas klimapolitikk.

Ukas toppnavn:
JOHN PODESTA

Arendalsukas programkomité har jobbet intenst med å få på plass et stort, internasjonalt navn. Med Podesta har dette arbeidet definitiv båret frukter. Målet ble nådd i et nært samarbeid med Bellonas Frederic Hauge og onsdag sendes NRKs Urix fra Kulturhuset med Podesta som hovedattraksjon.

Ikke til å undres over at Øystein Djupedal, programkomiteen leder er mer enn fornøyd og han er raskt ute med å anerkjenne den innsatsen Frederic Hauge i Bellona har gjort for å få napp hos Podesta.

«Jeg er veldig glad for at vi fikk dette i havn. Arendalsuka er Podestas første opptreden i Europa etter valgnederlaget til Hillary Clinton. Han kommer til å snakke om både valgkampen, årsaken til nederlaget og ikke minst klimapolitikk.

Dette har vært en fornøyelse å samarbeide med Frederic i Bellona om opplegget og det kommer definitivt til å bli et meget severdig Urix på NRK onsdag, sier Djupedal.»

John Podesta var svært sentral i utformingen av to presidenters klimapolitikk. FOTO: NTB SCANPIX

HELT SENTRAL

Frederic Hauge har kjent og samarbeidet med Podesta i en årrekke, ikke minst gjennom Center for American Progress som Podesta stiftet i 2003. På hjemmesiden skriver senteret om sin misjon:

«The Center for American Progress is an independent nonpartisan policy institute that is dedicated to improving the lives of all Americans, through bold, progressive ideas, as well as strong leadership and concerted action. Our aim is not just to change the conversation, but to change the country.»

«Podesta har vært helt sentral i utformingen presidentene Clintons og Obamas klimapolitikk. Ved valget av Trump har vi alle fått en utfordring; og det er å forstå hva som nå skjer i USA. Vi må finne svaret på hvordan vi må forholde oss og handle med Trump i Det hvite hus. Husk at klimafornekterne utgjør en stor del av Trumps velgergrunnlag. Konsekvensen av det må vi alle tenke gjennom og spørre oss selv: Hva gjør vi nå. Det skal bli både viktig og interessant å høre Podestas budskap her,» sier Hauge.

I tillegg til sin deltagelse på Arendalsuka, vil han som Bellonas gjest også ha enkelte andre møter sammen med Frederic Hauge, men da utenfor ukas regi.

FØRST TIL MØLLA

Øystein Djupedal forteller at de første dagene etter nyheten om Podestas deltagelse under Arendalsuka, fikk han så mange sms, mail og telefoner at det ble alt annet enn rolige feriedager i Frankrike. Mange tok kontakt for å sikre seg plass i Kulturhuset:

«Jeg måtte bare minne om selve grunnpilaren for Arendalsuka: Gratis og først til mølla,» sier Djupedal med et smil.

Podesta er 68 år, fra Chicago og har vært politisk aktiv fra begynnelsen av 1970-årene. Han var Bill Clintons stabssjef i to og et halvt år, jobbet sentralt under Barack Obama og ledet valgkampanjen til Hillary Clinton. Han mail ble hacket og innholdet til sist lekket av WikiLeaks, men det var jo andre som stod bak hackingen.

Donald Trump har også etter sin valgseier fortsatt å twitre om Podesta, ikke minst etter G 20 møtet i Hamburg i begynnelsen av juli og nettopp da om Clintonstabens håndtering av email.

Tekst: Terje Svabø

ANNONSE

HVERT ØRE TELLER

I 2020 vil en million nordmenn ha en hørselshemming. Er du en av dem?

Få en **gratis hørselstest** og informasjon om hørsel på **Sam Eydes plass 92** under Arendalsuka.

HLF
Hørselshemmedes Landsforbund
Din hørsel - vår sak

hvertoreteller.no

Morgendagens krefthelsetjeneste

—Har vi råd til å ta fremskrittene i bruk?

MØR Biffhus Arendal, Torsdag 17/8, 08:00 - 09:45

Hvert år rammes mer enn 30.000 av kreft, og kreft vil trolig snart bli den vanligste dødsårsak i Norge. Helsetjenestens kostnader til behandling og pleie utgjør allerede ca. 18 milliarder kroner per år. Kreftregisteret anslår at økt kreftrisiko og aldring vil øke det årlige antall nye krefttilfeller til 45.000 per år de neste 15 år. Det ventes en rekke nye diagnostikk- og behandlingsmuligheter som vil forlenge liv og forbedre livskvalitet, men også kreve mer ressurser. Frokostseminaret søker å belyse noen av følgende spørsmål:

- Hvor mye personell og utstyr vil morgendagens kreftomsorg kreve?
- Hvordan kan legemiddelkostnadene tenkes å utvikle seg?
- Hvordan kan samfunnet begrense kostnadsveksten?
- Hvordan kan samfunnet finansiere morgendagens kreftomsorg?

Program

08:00	Frokostservering
08:15	Erik Wold ønsker velkommen
08:15 – 09:45	Ivar Sønbø Kristiansen presenterer hovedpunkter fra Oslo Economic's rapport, Intervjuer og debatt

Debattdeltakere

Bent Høie, *Helse-og omsorgsminister, Høyre*
Torgeir Micaelsen, *Helsepolitisk talsmann, Arbeiderpartiet*
Anne Lise Ryel, *Generalsekretær, Kreftforeningen*
John-Arne Røttingen, *Adm direktør, Forskningsrådet*
Sigbjørn Smeland, *Klinikkleder, Kreftklinikken OUS*
Odd Terje Brustugun, *Overlege onkologi, Drammen sykehus*
Giske Ursin, *Direktør, Kreftregisteret*
Ivar Sønbø Kristiansen, *Professor emeritus, UiO og Oslo Economics*
Erik Wold, *Debattleder, Kjør debatt*

osloeconomics KREFTFORENINGEN Bristol-Myers Squibb

1. Hva ser du mest fram til å være med på under Arendalsuka?

2. Hva mener du uka betyr for byen/regionen?

3. Er det noe du savner og/eller forslag til forbedringer?

5 PÅ GATA

Anne Marie Stub (70) standrepresentant, 1,6 Millionerklubben Norge

1. Få mulighet til å treffe folk fra politisk ledelse, nærings- og kulturliv. Der igjennom mulighet til å spre vårt budskap.

2. Sette Arendal på kartet.

3. Med tre års erfaring har vi bare hatt positive opplevelser.

Karl Børre Reite (48) prosjektleder Samarbeid mot svart økonomi

1. Arendalsuka er en energibombe å være med på! Å arrangere debatter og seminarer er kjempespennende. Jeg ser nok mest frem til barnearrangementet «Den store Skattejakten» i samarbeid med Arendalsuka Ung. Det blir gøy!

2. Selv om det er trangt om plassen får Arendal alltid vist seg frem fra sin beste side. Måten vi blir tatt imot på både av Arendalsuka, næringslivet og folk ellers er unik. Begrepet «Arendal» har nok fått et annet innhold for mange de siste årene.

3. Det er nok ikke plass til så mange flere tilreisende! Derimot er det kanskje mulig å nå enda bredere ut til de som bor i Arendal og området rundt? Arendalsuka Ung og langdag i politisk gågate torsdag kveld gjør nok at vi treffer flere av byens borgere i år enn før. Det gleder vi oss til!

Joachim Øren, (26) leder Kreativ Ungdom

1. Jeg ser nok mest frem til å få med meg «Usikkerhet om sikkerhet – hvem skrudde av serveren?». Det er utrolig viktig å sette fokus på noe så viktig!

2. Arendalsuka er virkelig med på å sette Arendal på det politiske kartet, uten dette ville vi nok fortsatt bare vært en typisk turistby.

3. Skulle absolutt ønske det var mer rom for mindre organisasjoner, gjerne som jobber i forbindelse med barn og ungdom. Er ikke alle som har råd til å betale for en standplass dessverre.

> Begrepet "Arendal" har nok fått et annet innhold for mange de siste årene.

Bente Pedersen (58) Rektor Arendal International School

1. Programmet ser veldig spennende ut, og det er mye jeg vil få med meg. Skal jeg velge meg det jeg ser mest frem til, så må det være foredraget «Uten mål og mening» med Barneombud Anne Lindbo onsdag.

2. Arendalssuka trekker mange folk til byen fra fjern og nær. Der mennesker møtes dannes det relasjoner og dialog. Dialog er ofte begynnelsen til mye spennende, og kanskje kan Arendalsuka gi inspirasjon og innspill til nye mennesker og prosjekter

3. Jeg ønsker at folk med erfaring og egen kunnskap slipper mer til og blir lyttet til. Vi må ikke glemme «kvinnen i gata.» Vi i Arendal vil ikke bare være deltagere i «kulissene» for denne uka – vi vil også delta aktiv selv!

Rudolf Veer (69) pensjonist, leier ut huset sitt til NRK:

1. Håper at høstens valg bidrar til at velgerne får klare standpunkter å forholde seg til. Ungdommen bør bruke uka aktivt.

2. Viktig å få frem alt det positive i Arendals regionen. Innbyggerne kan være stolte.

3. Mer klokkespill og gi mulighet til å vise byen fra sjøen.

GEELMUYDEN KIESE INVITERER TIL RESTAURANT SYMPOSIUM

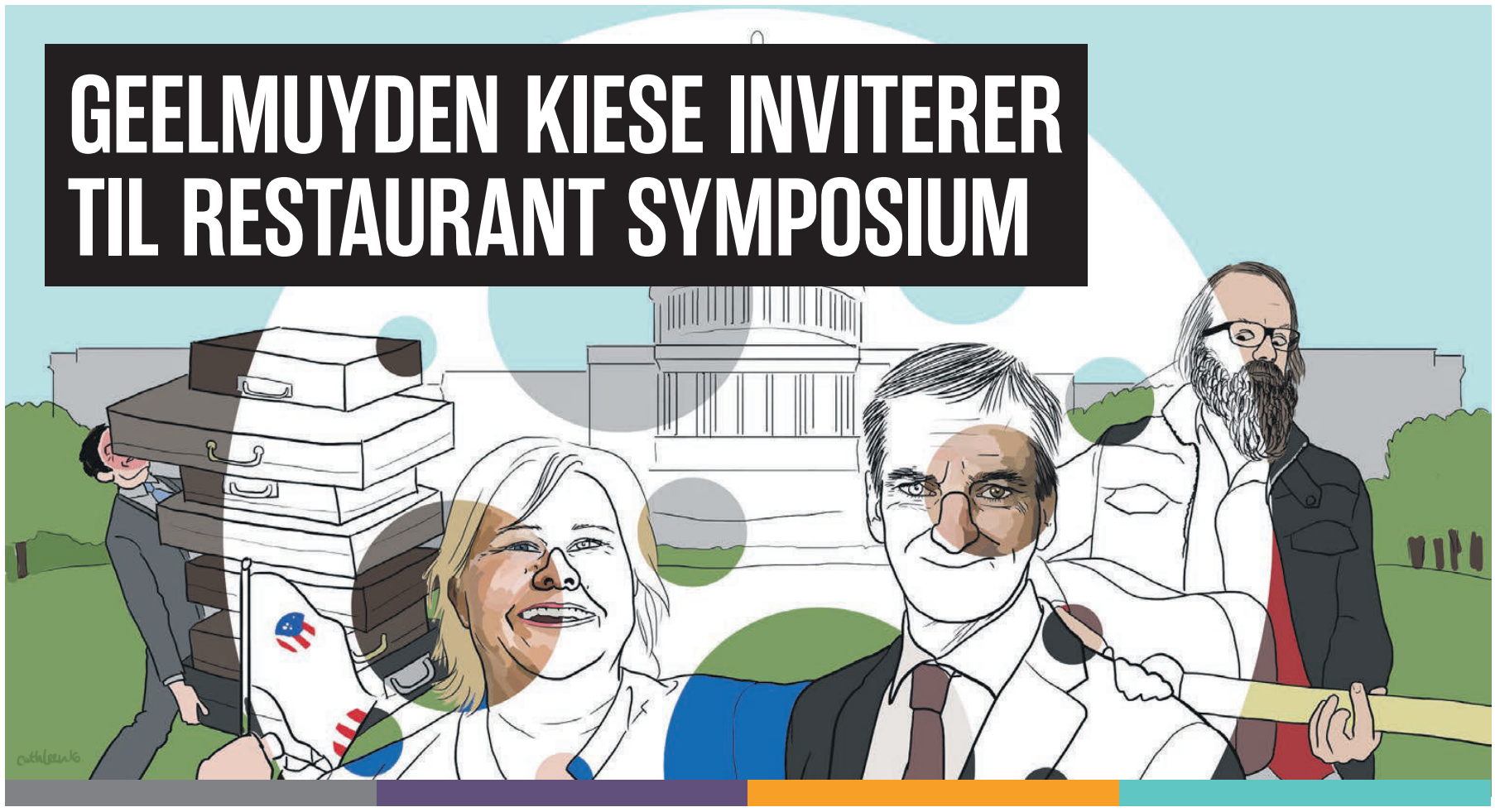

MANDAG 14. AUGUST

19:00–19:30 **Hvordan flytte makt?**

Arrangør: Geelmuyden Kiese
Deltaker: Hans Geelmuyden

20:30–21:20 **Kristiansen & Strand varmer opp til partilederdebatten**

Arrangør: Geelmuyden Kiese
Deltakere: Arne Strand, Stein Kåre Kristiansen og Kristin Clemet (Civita) som gjest

21:30–22:30 **Livestreaming av partilederdebatten**

Arrangør: Geelmuyden Kiese

22:30–23:15 **Skråblikk på 'Tinget med satirikerne i All Makt**

Arrangør: Geelmuyden Kiese
Deltakere: Eirik Bergesen, Ole Laache Klevan og Randi Liodden

TIRSDAG 15. AUGUST

12:00–12:45 **Du vil, du vil, men får du det til? GK inviterer til kurs i myndighetskontakt**

Arrangør: Geelmuyden Kiese
Deltaker: Gunnar Mathisen

13:00–14:30 **Stortingsvalget 2017: Jernbanen er det grønne skiftet, når vil politikerne kjøre ut av perrongen?**

Arrangør: Alstom
Deltakere: Samferdselsminister Ketil Solvik-Olsen (FrP), Sverre Myrli (AP), Eivind Trædal (MDG) og Oddvar Stenstrøm (ordstyrer)

15:30–17:00 **Sirkulærøkonomi: Verdiskaping i avfallsnæringen**

Arrangør: Avfall Norge
Deltakere: Klima- og miljøminister Vidar Helgesen (H), Erik Osmundsen (Norsk Gjenvinning), Are Tomasgard (LO) og Aslak Bonde (ordstyrer)

17:30–18:30 **Partilederdebatten – tåkeprat eller tåkelur?**

Arrangør: Geelmuyden Kiese
Deltakere: Hans Geelmuyden og Gunnar Mathisen (Geelmuyden Kiese)

19:00–20:30 **Kan vi stole på meningsmålingene?**

Arrangør: Civita
Deltakere: Johan Giertsen (Poll of Polls), Kjetil Løset (TV2) og Henrik Høidal (Opinion AS)

21:00–22:00 **Intimkonsert med Bare Egil**

Arrangør: Geelmuyden Kiese
Deltaker: Egil Hegerberg

ONSDAG 16. AUGUST

10:00–11:00 **Den nye krisehverdagen: Fra «golden hour» til «golden minutes». GK inviterer til kurs i krisekommunikasjon**

Arrangør: Geelmuyden Kiese
Deltaker: Daniel Barhom

12:00–13:00 **Elefanten i rommet: Sykelønnsordningen**

Arrangør: Bedriftsforbundet
Deltakere: Olaf H. Thommessen (Bedriftsforbundet), Eirik Løkke (Civita) og Aslak Bonde (ordstyrer) samt representanter fra Rød Ungdom, Sosialistisk Ungdom, Arbeidernes Ungdomsfylking, Kristelig Folkepartis Ungdom, Unge Venstre og Unge Høyre

16:00–17:30 **Norge etter brexit**

Arrangør: Europabevegelsen, Civita og Geelmuyden Kiese
Deltakere: EØS- og EU-minister Frank Bakke-Jensen (H), Ola Hedstein (Norsk Landbrukssamvirke), Stein Lier-Hansen (Norsk Industri), Geir Ove Ystmark (Sjømat Norge), Jan Tore Grindheim (Europabevegelsen), Kathrine Kleveland (SP), Gunnar Knudsen (H), Irene Johannesen (AP) og Paal Frisvold (ordstyrer)

18:00–19:30 **Ideologien er død – lenge leve tåkepraten!**

Arrangør: Geelmuyden Kiese
Deltakere: Bård Vegar Solhjell (SV) Sveinung Rotevatn (V) Torgeir Micaelsen (AP), Kristian Tonning Riise (H) og Paal Frisvold (ordstyrer)

20:00–21:00 **Er det mulig å beskytte personvernet i det digitale samfunn?**

Arrangør: Civita
Deltakere: Eirik Løkke (Civita), Jon Wessel-Aas (Den internasjonale juristkommisjon) og Finn Myrstad (Forbrukerrådet)

TORSDAG 17. AUGUST

10:00–11:00 **Hvordan få gjennomslag i media? GK inviterer til kurs i PR**

Arrangør: Geelmuyden Kiese
Deltaker: Geir Ove Harnes

13:30–15:00 **Klimaet løper fra vannpolitikken - kan en vannminister ta grep?**

Arrangør: Norsk Vann
Deltakere: Nikolai Astrup (H), Per Olaf Lundteigen (SP), Terje Aasland (AP), Ola Elvestuen (V), Toril Hofshagen (Norsk Vann) og Aslak Bonde (ordstyrer)

15:00–16:30 **Private tjenesteutøvere – slipper de til?**

Arrangør: Virke og Civita
Deltakere: Næringsminister Monica Mæland (H), Truls Wickholm (Ap), Andreas Halse (Svenssonstiftelsen), Anne Siri Koksrud Bekkelund (Civita), Jan Elverum (Blå Kors), Frode Berg (Servicepartner 1), Vibeke Hammer Madsen(Virke), Mette Nord (Fagforbundet), Anne Kristin Vie (Forbrukerrådet), Anita Sundal (Virke) og Eirik Løkke (ordstyrer)

17:00–18:00 **Folk eller elite: Gjenspeiler Stortinget folket på en representativ måte?**

Arrangør: Civita
Deltakere: Heidi Nordby Lunde (H), Mimir Kristjansson (Klassekampen), Frøy Gudbrandsen (Bergens Tidende) og Eirik Løkke (Civita)

19:30–21:00 **Maktsnakk – Folkets spørretime**

Arrangør: Geelmuyden Kiese
Deltakere: Kjell Ingolf Ropstad (KrF), Marianne Marthinsen (AP) Nikolai Astrup (H), Per Olaf Lundteigen (SP) og Signe Horn (ordstyrer)

GEELMUYDEN KIESE

civita

Trenger din virksomhet eller organisasjon hjelp til å løse en kommunikasjonsnøtt? Geelmuyden Kiese tilbyr gratis kommunikasjonsrådgivning mellom 11:00 til 12:00 **tirsdag**, **onsdag** og **torsdag**. Påmeldingslenke kommer på www.gknordic.com 1. august.

ANNONSE

Sparebanken Sør – stolt sponsor av Arendalsuka

SPAREBANKEN SØR

Spennende fotoutstilling i Teaterparken!

Offisiell åpning
onsdag 16/8
kl. 12.30

PS jeg har MS

Seks store portretter som viser et utsnitt av livet til en nybakt mor, en syklist, en musiker, en eventyrer, en sauebonde og en bibliotekar.

Utstillingen **PS jeg har MS** ønsker å bryte med folks oppfatning av hva det vil si å ha multippel sklerose. Disse personene HAR nemlig MS, de ER det ikke.

Ingen er sin diagnose.

Zfncnr: 201706-NEUR-14-v.01

MERCK

MS-forbundet
MULTIPPEL SKLEROSE FORBUNDET

ANNONSE

SVARTE NATTA

Svart økonomi i privatmarkedet

DEBATT

I Norge er vi flinke til å handle hvitt.
Du, jeg og de fleste andre velger seriøse bedrifter.
Vi bidrar til fellesskapet og får gode arbeidsplasser
og tjenester som helse, omsorg og utdanning tilbake.
Et mindretall handler fortsatt svart med åpne
øyne. De går i flokk og gjør stor skade i flere næringer.
Samtidig vil de ha oss til å tro at det de gjør er vanlig,
ufarlig og akseptert.

Vi må ta vare på holdningene og handlingene til flertallet.
Samtidig må vi gjøre det vanskeligere for de som handler svart.
Kan vi gjøre begge deler samtidig? Vet vi nok om hva som virker?
Og er vi villige til å gjøre det som skal til?

Filosof Øyvind Kvalnes innleder om temaet.
Vi får innspill fra partene i arbeids- og næringslivet.
Marianne Marthinsen (Ap), Heidi Nordby Lunde (H)
og Kjell Ingolf Ropstad (KrF) diskuterer forslagene.
Debatten ledes av Erik Wold

Foto: Anne Valeur

KONSERT MED JAN EGGUM

Bakgården på Tyholmen
Onsdag 16. august kl. 21.00

GRATIS INNGANG

Hvor kommer skatten fra?
Hva bruker vi skatten til?
Hva skjer når tyven ikke vil dele?
Hvem vil du dele skatten med?

DEN STORE SKATTE-JAKTEN

Jakten starter på scenen på Torvet og foregår i sentrumsgatene. Der møter vi mange som kan hjelpe oss å finne svaret på gåten. Vi får også hjelp av ekte skattejegere som passer på at det er morsomt og trygt å delta.
T-skjorte og premie til alle som deltar!

Møt opp på Torvet
Tirsdag 15. august kl. 13.00

Skattejakten passer best for skattejegere i alderen 6-12 år, og varer maksimalt to timer.

LIVET BAK TAUSHETSPLIKTEN: SLIK TAR VI DE ARBEIDSLIVSKRIMINELLE

Vi gir deg et unikt innblikk i hvordan Skatteetaten, Arbeidstilsynet, NAV og Politiet samarbeider for å sette de arbeidslivskriminelle ut av spill.

Hvem er de kriminelle? Hvordan opererer de? Hvordan endrer de seg?
Hvor er de på vei neste gang? Hvordan blir de kriminelle tatt?
Hvordan fungerer samarbeidet mellom etatene?

Møt Arbeids- og sosialminister Anniken Hauglie (H)
Truls Wickholm (Ap), Trude Tinnlund (LO), Maj Hines (NHO)
Trude Vollheim (direktør for Arbeidstilsynet)
Kjersti Monland (ytelsesdirektør NAV)
Hans Christian Holte (skattedirektør)

Bystyresalen (2. etg.) i Kulturhuset
Torsdag 17. august kl. 13.15

Handle **hvitt.**

De aller fleste i Norge handler hvitt.
Dette er noe vi er stolte av, og noe vi er helt nødt til å ta vare på.
Vi vil gjerne høre din mening om hva som skal til for at folk flest skal handle hvitt i fremtiden også.
Vi byr også på gode handle hvitt tips!

Møt oss på stand 113 ved inngangen til Kulturhuset på Sam Eydes plass.

www.handlehvitt.no

KS · NHO · Skatteetaten · Unio · YS · LO

SAMARBEID MOT SVART ØKONOMI

SVART ØKONOMI ER EN TYV

samarbeidmotsvartokonomi.no

SAMARBEID MOT SVART ØKONOMI JOBBER FOREBYGGENDE, HOLDNINGSENDRENDE OG HANDLINGSENDRENDE MOT SVART ØKONOMI

VALG I LYKKE-LAND

Jon P. Knudsen, førsteamanuensis Universitetet i Agder og bl.a. valganalytiker.

FOTO: PRESSEBILDE UIA

Det er noe uvirkelig over den norske politiske debatten og dermed også over denne sommerens opptakt til valgkampen. Mens det det siste året har gått på demokratiet og systemet løs i USA som i flere av EU-landene, er det fortsatt den borgerlige dannelse som setter rammen om ordskiftet i norsk politikk. Erna Solberg og Jonas Gahr Støre opptrer begge tenksomt, klokt og avveiende i ferd og tale. Ja, for de av oss som er gamle nok til å huske de klassiske tv-debattene mellom Gro Harlem Brundtland og Kåre Willoch, fremstår disse i ettertid som ren gjørmebryting i sammenligning.

Det er to måter å analysere dette på. Enten er vi nådd fram til den opplyste saklighets himmel, den tilstand den tyske sosiologen Jürgen Habermas i sin tid betegnet som et samfunn preget av herredømmefri dialog, eller så er vi rett og slett ute å kjøre. Det siste kan vi diagnostisere ved den følelse av politikkens uutholdelige letthet som hefter ved debattklima og omgangsformer.

For er det ikke mer det står om enn det vi i dag bys, rød versus blå ansvarlighet? Skal vi tro meningsmålingene, noe en rekke valg ute i verden har vist oss at vi ikke skal, vil folket skifte ut Erna med Jens. Dette dreier seg ikke om å velge mellom Jesus og Barabbas, men om man skal gå for Jesus 1 eller Jesus 2. Det underlige er at Erna ikke har gjort noe galt, og at Jonas ikke har presentert noe tydelige alternativ. Likevel blåser det en rødgrønn vind over landet.

Akkurat det grønne innslaget er lettest å forklare. Sentralisering, kommune- og fylkessammenslåinger, ulv mot sau, en nedbygget distriktspolitikk og uro i landbruket er alt saker som trigger distriktsgenet i norsk politikk. Dermed går Senterpartiet et godt valg i møte. Men noe distriktsopprør er det ikke snakk om, slik enkelte kommentatorer har villet ha det til.

Etter parlamentarismens gjennombrudd var det evnen til å møte Vestlandets mange krav som avgjorde om det oppsto en regionalt betinget systemkrise i Norge eller ikke. Motsetningen gikk mellom Østland og Vestland. I vår tid er det Nord-Norge som er barometeret for det samme. Men vi har ingen tillitskrise nordpå. Havbruk, reiseliv og fiskerier går så det suser. Og den oljen som har sviktet Sørlandet og Rogaland, fortsetter å smøre vår nordlige landsdel. Bortsett fra i Vardø er det også liv og røre i lokalsamfunnene og maling på husene. Og inn i EU er det ingen som vil ta oss.

Selvfølgelig er det også annet som preger denne valgkampen. Venstre, SV og Miljøpartiet kjemper for livet. KrF slåss for å synes, mens Fremskrittspartiet holder seg med dobbeltmoral av typen pragmatisme i regjering, populisme i appellene. Intet av dette rokker heller ved vårt velbefinnende.

Norge er ikke lenger verdens rikeste land, nå bare nesten rikest. Til gjengjeld har vi gått forbi danskene på lykkerankingen og dermed blitt verdens lykkeligste folk. Det er ikke lite. Samtidig maner det til ettertanke. Også hos oss finnes det grupper som sliter og kimer til konflikter vi ennå ikke har sett fylden av. De nye sosiale skillene og den voksende ulikheten som den franske økonomen Thomas Piketty for få år siden holdt fram som den vestlige verdens store utfordring, preger også vårt samfunn. Og ingen har så langt presentert et probat botemiddel mot denne trusselen, heller ikke hos oss.

Hva skal vi så møtes i Arendal for? Vi skal møtes for å gå hardere inn på de grunnleggende spørsmålene om det norske samfunns tilstand og fremtid. For det er vel ingen som tror at de konflikter og den uro som rir politikk og samfunn i landene rundt oss, ikke også vil komme hit? Vi skal møtes for å klype oss selv i armen for å våkne opp til et større alvor. For det norske samfunn kan også forstås slik: Vi har aldri hatt det bedre, og vi har aldri hatt det verre.

Jon P Knudsen

Gratis kurs

Nettbrett og smarttelefon

Er du nybegynner eller ønsker å komme i gang med nettbrett og/eller smarttelefon?

Når: Tirsdag 15. august, kl. 09.00 –12.00 eller kl. 12.30 –15.30
Hvor: Den gamle Tollboden (Frivilligsentral) i Arendal, Nedre Tyholmvei 7 (rett v/Pollen)

Hvert kurs har 15 deltakere.

Det blir mye praktisk trening! Derfor er det 6 hjelpere tilstede sammen med kursholder Yngve Thommesen. Du får god støtte underveis! Ingen spørsmål er for dumme og takhøyden er stor.

Vi har en pause med enkel bevertning i løpet av kurset.

Påmelding: Pensjonistforbundets sentralbord hverdager kl. 09.00–14.30. Telefon: **22 34 87 70**

Kurset er gratis og åpent for alle pensjonister.

Våre arrangementer

på Arendalsuka

Hvem skal vi stemme på?

Når: Onsdag 16. august, kl. 17.00 –18.30
Hvor: Arendal kino

Eldre er en stor velgergruppe med et bredt engasjement. Vi inviterer partiene til å debattere noen av de viktigste sakene for seniorene i Norge.

Deltakere: Bent Høie (H), Dag Terje Andersen (Ap), Bård Hokksrud (Frp), Eivind Trædal (MDG), Kjersti Toppe (Sp), Geir Toskedal (KrF), Snorre Valen (Sv), Ketil Kjenseth (V), Jan Davidsen (Pensjonistforbundet). Debattleder Geir Helljesen.

Slik får du mer ut av pengene som pensjonist

Når: Torsdag 17. august, kl. 14.00 – 16.00
Hvor: Teltscenen

Hvordan får man mer ut av pengene som pensjonist? Har pensjonister dårlig råd i dagens Norge? Og fører finansnæringen en etisk forsvarlig økonomisk praksis? Det får vi vite mer om gjennom et praktisk rettet innledningsforedrag av Carsten O. Five, en panelsamtale med relevante aktører og en aldri så liten duell avslutningsvis.

Deltakere: Carsten O. Five (konsulent i Pensjonistforbundet), Tom Staavi (Finans Norge), Jon Hippe (Fafo), Kasper Gisholt (Finansportalen) og Elin Reitan (forbrukerøkonom i Nordea). Jan Davidsen og Harald Norman stiller fra Pensjonistforbundet.

Vi serverer lapskaus!
Velkommen!

Pensjonistforbundet

Møt oss på **stand 94** på **Sam Eydes plass** på Arendalsuka

ANNONSE

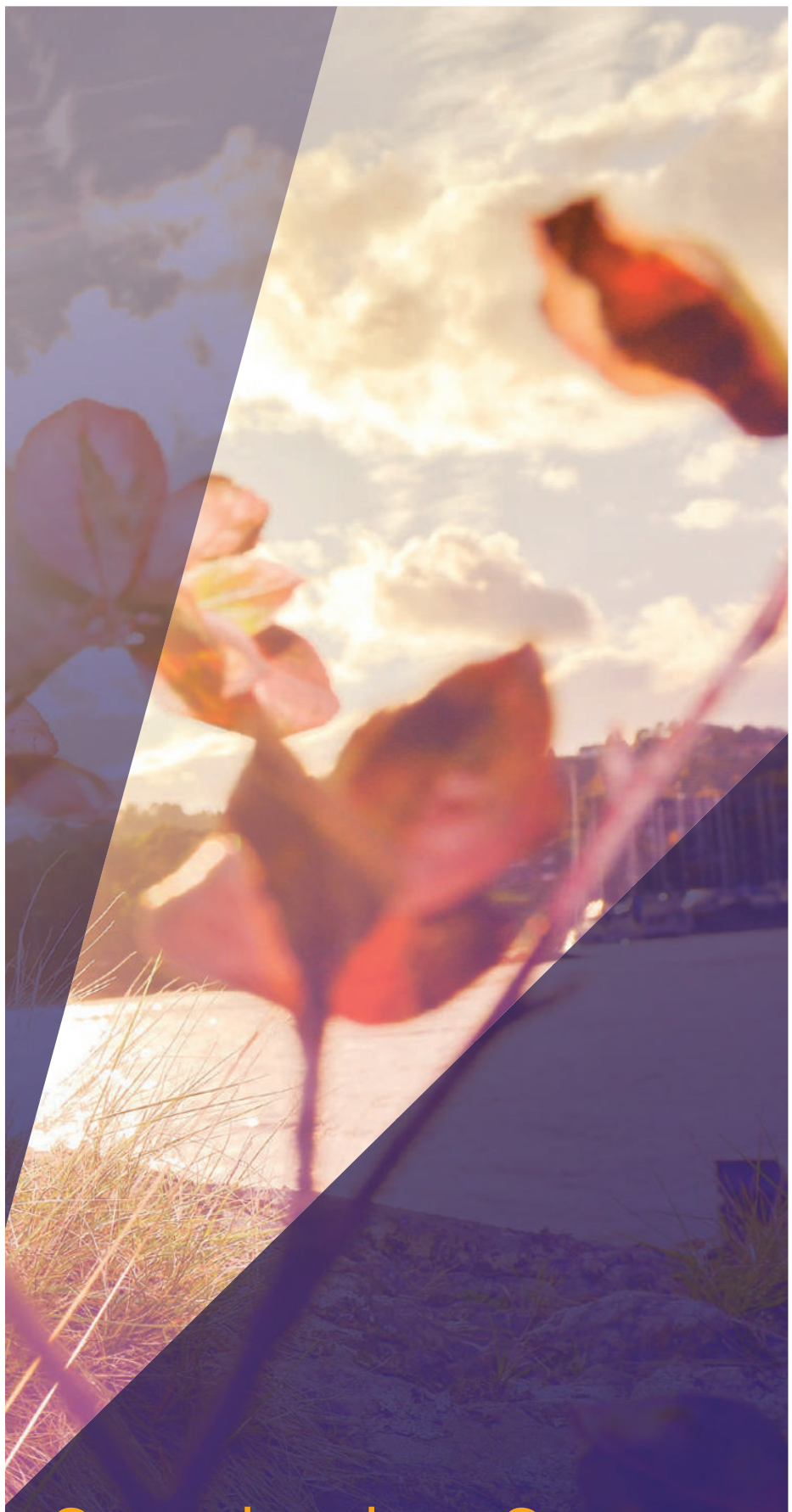

Sparebanken Sør – stolt sponsor av Arendalsuka

Sparebanken Sør gir hvert år gaver og bidrar med sponsormidler til kulturlivet, idretten og andre allmennyttige formål i Agder og Telemark. Vi arbeider aktivt for å skape vekst og utvikling i bankens nærmiljøer.

SPAREBANKEN SØR

FAGFORBUNDET

Så klart vi stemmer

for trygge arbeidsplasser og bedre velferd

Fagforbundet info 07/17 • Foto: Jan Lillehamn

Fagforbundet mener at alle innbyggere fortjener et trygt liv og gode velferdstjenester.

Fagforbundet:

- vil ha trygge arbeidsplasser
- jobber for hele stillinger og faste jobber
- sier nei til salg av Norge
- vil ha økt bemanning i helse- og omsorgstjenestene
- vil ha velferd, ikke skattekutt
- sier nei til ulikhet og fattigdom
- sier nei til profitt i velferden

Stem for en ny regjering du også!

YS-PROGRAM

ÅPENT FOR ALLE

MANDAG 14.08 KL. 18.15

«Utflytting av statlige arbeidsplasser – for enhver pris?»
Debatt og partileder–debatt på storskjerm
Sted: Madam Reiersen
Arrangører: YS Stat

TIRSDAG 15.08 KL. 09.00–10.00

YS Arbeidslivsbarometer: «Er den norske arbeidstakeren klar for det nye arbeidslivet»
Sted: Clarion hotell Tyholmen, Sal A
Arrangør: YS

TIRSDAG 15.08 KL. 10.30–11.30

«Mobilitet i det nye arbeidslivet»
Sted: Madam Reiersen, ute
Arrangører: YS og Virke

TIRSDAG 15.08 KL. 16.00–17.30

«Hadde vi ikke verdens beste skole – eller?»
En debatt om skolemiljø og kunnskap.
Sted: Arendal kultur- og rådhus
Arrangør: Arendalsuka, Skolelederforbundet, Utdanningsforbundet

TIRSDAG 15.08 KL.18.00–20.00

Ressurskunnskap i nordområdene
Sted: Cafe Victor
Arrangør: SAFE

TIRSDAG 15.08 KL. 19.30–22.00

Finanskveld: «Omstilling koster»
Sted: Sparebanken Sør, Vesterveien 1A
Arrangør: Finansforbundet og Finans Norge

TIRSDAG 15.08 KL. 20.00–21.30

«Å spille hverandre gode» – samtaler om samarbeid og medbestemmelse i arbeidslivet.
Sted: Clarion hotell Tyholmen, Sal B
Arrangør: YS

ONSDAG 16. 08 KL. 19.30

«Framtidas arbeidsliv – hva skjer med menneskene når robotene kommer?»
Sted: Madam Reiersen, ute
Arrangør: Delta

TORSDAG 17. 08 17.15–18.30

«Offentlig anbud – vinnere og tapere»
Sted: Cafe Victor
Arrangør: Yrkestrafikkforbundet

TORSDAG 17. 08 KL. 19.00

«Staten, detaljstyrt på sparebluss, hvor er innovasjonsrommet?»
Sted: Madam Reiersen, ute
Arrangør: Parat

FREDAG 18. 08 KL. 11.00–13.30

Karrierestigespillet «Spill på lag med noen som kan spillereglene»
Sted: på torget
Arrangør: Negotia

FREDAG 18. 08 KL. 13.30–15.30

«Ungarbeid er viktig for fagbevegelsen – hvorfor? Og hvordan gjøre det?»
Sted: Madam Reiersen, ute
Arrangør: Negotia

Jorunn Berland

Stefan Heggelund

Jette Christensen

YS ARBEIDSLIVSBAROMETER:

ER DEN NORSKE ARBEIDSTAKEREN KLAR FOR DET NYE ARBEIDSLIVET?

Tirsdag 15. august klokken 09.00–10.00

Vi presenterer resultatene fra årets Arbeidslivsbarometer. YS' Arbeidslivsbarometer er den største og mest omfattende årlige undersøkelsen av tilstanden i det norske arbeidslivet.

Det blir også debatt med YS-leder Jorunn Berland, Stefan Heggelund fra Høyre og Jette Christensen fra Arbeiderpartiet: Hvilket arbeidsliv ønsker vi fremover?

Arne Strand og Stein Kåre Kristiansen leder samtalen.

Arrangementet finner sted på Clarion Hotell Tyholmen, sal A.

Frokost serveres fra klokken 08.30.

Arne Strand og Stein Kåre Kristiansen

Jorunn Berland

Helge Leiro Baastad

Thorir Hergeirsson

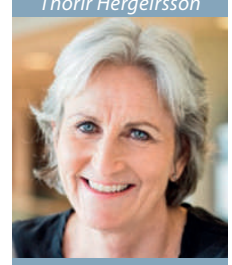
Vibeke Hammer Madsen

Sissel Trygstad

Å SPILLE HVERANDRE GODE

- SAMTALER OM SAMARBEID OG MEDBESTEMMELSE I ARBEIDSLIVET

Tirsdag 15. august klokken 20.00–21.30

Vi tar utgangspunkt i den norske arbeidslivskulturen for ledelse og medbestemmelse og stiller spørsmål om hva denne modellen betyr for tillit, lojalitet, motivasjon og trivsel. Vi har med oss trener og spillere fra det norske kvinnelandslaget i håndball som et eksempel på et lag som lykkes over tid. Kan arbeidslivet lære noe fra dette laget?

Anne Grosvold leder samtalene. Medvirkende er: Thorir Hergeirsson, Katrine Lunde, Marta Tomac, Helge Leiro Baastad, Sissel Trygstad, Marianne Vollan, Knut Are Svenkerud, Hege Felberg, Kjell Frode Vik, Vibeke Hammer Madsen og Jorunn Berland.

Arrangementet finner sted på Clarion Hotell Tyholmen, sal B.

Vi serverer pølser fra kl. 19.45.

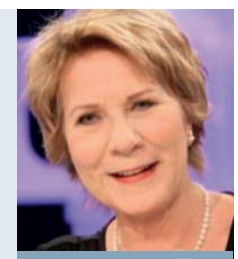
Anne Grosvold

SKRÅBLIKK

Vi har en ambisjon. Vi ønsker å skape en nasjonal arena. En arena der mennesker med interesse for politikk og samfunn kan møtes til debatt og dialog.

Maktforedlingsprinsippet

Av Birger Emanuelsen

FOTO: NTB SCANPIX

Festivalsjef Øystein Djupedal sier Arendalsuka skal være et politikkens dansegulv. Jeg vet ikke helt hva det betyr, men siden fødselen har jeg danset en del. Jeg har også overlevd kloss på tusen arendalsuker. La meg derfor tilby en erfaring.

I 1999, to år før jeg flyttet, havnet jeg i en politisk diskusjon på et faktisk dansegulv i Arendal. Det vil si, jeg ble jeg løfta opp etter halsen på grunn av en uenighet.

Bakgrunnen er triviell, men hører med: På det som den gang het Tyholmen videregående skole, drev tre ungdommer rekruttering til våpenlek og taktisk krigføring. De ville verve medlemmer til en organisasjon som het Heimevernsungdommen. Rekrutteringen fremsto, som så mye i mine ungdomsår, aggressiv og komisk på samme tid.

Jeg ville protestere. Den gang drev jeg et webdesignselskap. Det naturlige var derfor å lage en satiriske nettside. Jeg skapte en digital markedsplass hvor arendalitter kunne kjøpe tjenester fra noe jeg kalte Ungdommens Heimevern. Tilbudsporteføljen var stor og god og selvfølgelig fiktiv. Trengte du leiesoldater til Rusken-aksjonen? Kanskje en geriljagruppe for å gjøre slutt på den uheldige disputten over tomtegrensene? Eller en gisselsituasjon for å sette ekstra spiss på din sønns barnebursdag? Mulighet for søskenrabatt.

Nettsiden hadde gode dager. Frem til da hadde jeg kun designet nettsider for skatterådgivere på Vestlandet. (Det var et overraskende lukrativt marked for en 16-åring). Skrivebordsskuffen svulmet av dikt og ambisjon jeg aldri fikk omsetning for. Men med denne ubehøvlede satiren fikk jeg en smak av hva det betydde å treffe et publikum. I tre dager levde jeg et liv som omhvisket opposisjonell.

Fredag kom, og jeg fikk overnatte hos min venn Øystein, som avtjente verneplikten som sivilarbeider og hadde subsidiert leilighet bak Arena-senteret. Til tross for min unge alder, dro vi på et utested, nikket sikkert i døra, og kjøpte oss en øl på deling. Dette utestedet, som fremdeles eksisterer, huset altså et slikt provinsens Agora som Djupedal ser for seg: Et ekte arendalsk dansegulv. Der møtte jeg han vi kan kalle Kenneth. (Fordi det var det han hette). Han var to rasende hoder høyere enn meg.

«Er du Birger?» spurte han.

Han viste seg å være tilhenger av Heimevernet. Det viste seg også at han hadde sett nettsiden. Nå ville han diskutere. Slik det ofte blir gjort der jeg kommer fra. Han strammet derfor nevene om halsen min og løftet meg opp.

Etter jeg hadde fått reflektere over situasjonen, satte han meg ned igjen. Jeg trakk pusten. Da la min rival ansiktet sitt inntil mitt. «Om du ikke tar ned den nettsiden, knuser jeg alle fingrene dine med en hammer». Tydeligere kunne knapt et PR-byrå uttrykt det.

Jeg forsøkte bevare selvrespekten. Ble stående med oppblåst brystkasse til han trakk seg tilbake. Deretter ble jeg oppsøkt av en slags politisk rådgiver. Hans råd var viktig og riktig: «Ikke kødd med Kenneth. Han er rusa i stykker på speed». Summen av disse sokratiske fremstøtene fikk meg til å gå, eller kanskje heller springe, fra mitt første møte med det politiske dansegulvet i Arendal.

Mitt forsøk på politisk protest ble senere denne natta slettet fra nettet. Nettsidens historie kan i dag kun avleses fra sårkantene i min sjel – ikke ulikt alle de andre arenalsukene.

Kvelden i '99 var et nederlag på så mange vis. Jeg hadde gitt etter for påvirkningen. Latt meg overbevise til å endre offentlig standpunkt. Dermed hadde jeg tapt en politiske duell. Siden har jeg betraktet hendelsen som min første egentlige leksjon i politisk makt. Et slags Fyrsten for dummies. Min protest grunnstøtte mot forhandlingens naturlov. Det handler ikke om å ha, men å få rett.

En gang i min barndom trodde jeg på et maktforedlingsprinsipp. At kampen om hvem som fikk bestemme ble edlere, kanskje mer veloppdragen, dess høyere i hierarkiet eller alder du kom. Den barnetroen er død.

Derfor nærmer jeg meg selv det politiske liv med mistenksom varsomhet. Av den enkle grunn at Djupedals metafor nok er mer presis enn han selv har villet. For selv om norsk politikk ofte fremstår som et spill hvor tapere bytter på å vinne, er det noe som alltid taper, uansett. Og noe som alltid vinner.

Likevel har jeg sympati for ideene og ambisjonene som lurer bak fasadene utstilt under Arendalsuka. Uenighet, konflikt og strid er en del av vår tilstand. Demokratiet visker ikke ut forskjellene mellom oss, men lar oss i det minste snakke sammen i fred. Sjelden har det vært viktigere å bevise at vi får til nettopp det.

Birger Emanuelsen (født 1982) vokste opp på Tromøya. Han ble tildelt Aust-Agder fylkeskommunes kulturstipend i 2014. For sin første roman, «Fra jorden roper blodet,» ble han tildelt både Ungdommes kritikerpris og Sørlandets litteraturpris.

ANNONSE

HØYRES HJERTESAKER

- Skape flere jobber
- Kunnskap i skolen
- Trygg omsorg, raskere behandling
- Styrke forsvar og beredskap

TEAM ERNA

Lyst til å bli medlem, frivillig eller lese vårt program? Besøk oss på hoyre.no

For info om Høyres arrangement under Arendalsuka, se arendalsuka.no.

Vi ses i den politiske gate på Kanalplassen og på Hill på Langbryggen.

HØYRE

ANNONSE

Kommunikasjon og innflytelse

Demokratidialogene II, Arendal 15.-17. august 2017

En rekke profilerte mennesker vil drøfte sammensatte temaer som preger vår tid:

Jeg tror ikke på samtalen bare konflikten - Verdier valg og sosial kontroll – Makt uten mandat – Konkurrent eller medborger – Folkestyret mer styre – mindre folk – Tillit til våre politikere og vårt politiske system – Lokale og nasjonale løsninger i en global verden – Det postfaktuelle samfunn – Konsert med Sting-tolker Kjell Inge Torgersen

Demokratidialogene arrangeres hos Pigene på Torvet, Tollbodgaten 5.

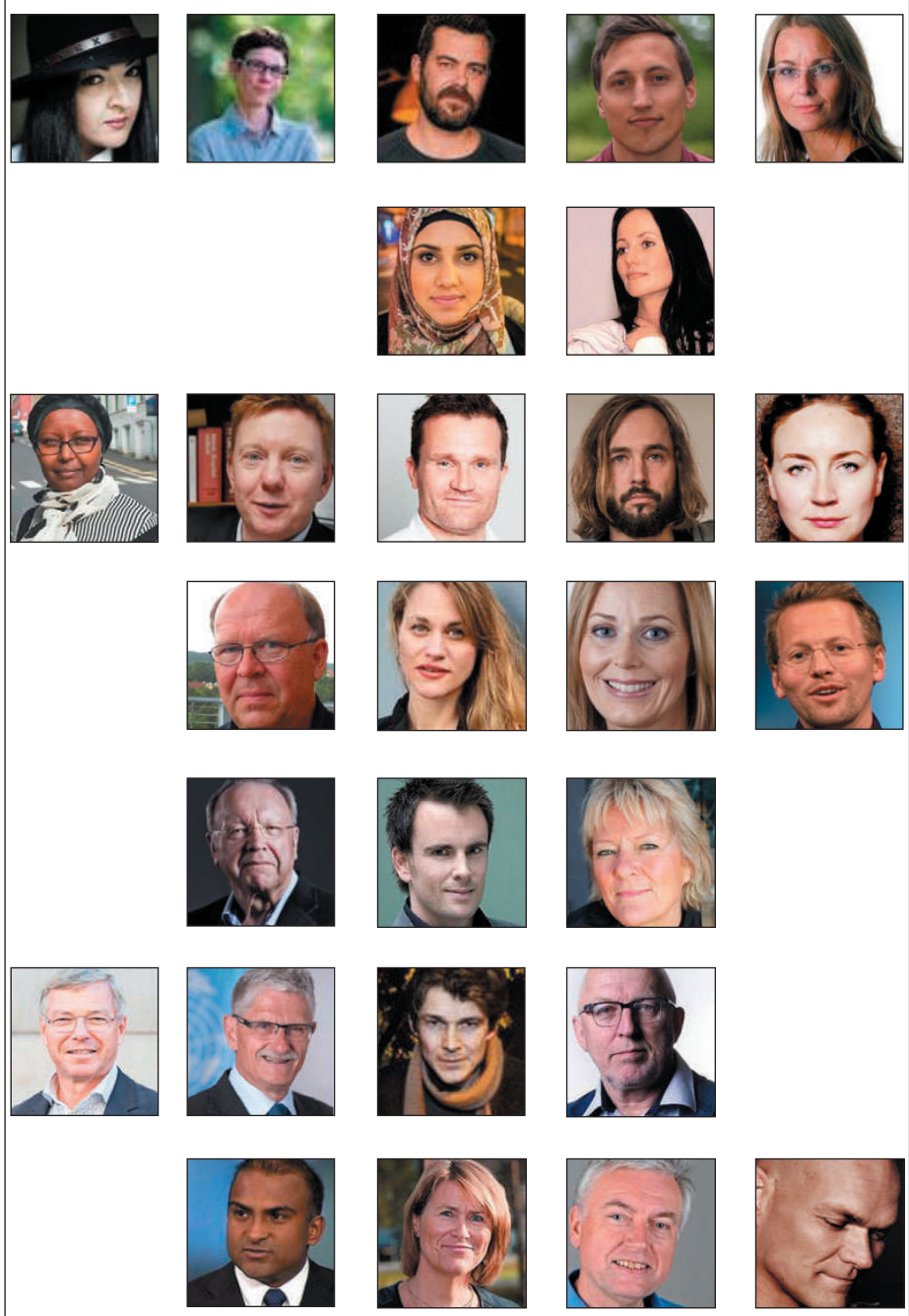

For fullt program, se www.stiftelsen-arkivet.no

Arrangør: Stiftelsen Arkivet – Senter for historieformidling og fredsbygging

I samarbeid med: FN-sambandet, Social Politisk Forening, Antirasistisk Senter, Oslosenteret, Røde Kors Vest-Agder, BROEN.XYZ, Aktive Fredsreiser, fredens hus

Programmet er støttet av: Fritt Ord, Portal Travel, 07 media, OneCo, Sparebanken Sør, LO

Møt Lederne under Arendalsuka. Velkommen til debatt om politikk, ledelse, arbeids- og næringsliv.

PROGRAM:

Mandag 14/8 2017 17:00 - 19:00
MS Sandnes i Pollen

Den store **lederdebatten**

I forkant av partilederdebatten arrangeres den store lederdebatten, knyttet opp mot et aktuelt tema foran stortingsvalget. Hvordan påvirke ledere med makt, et temperament og en oppførsel som du ikke forstår deg på? Kompromiss eller full konfrontasjon? Tor Hæhre leder debatten.

Medvirkende

- **Hans Olav Lahlum,** Historiker og forfatter
- **Vibeke Hammer Madsen,** Administrerende direktør, Virke
- **Kjell Terje Ringdal,** Førstelektor og retoriker
- **Per Henrik Stenstrøm,** Foredragsholder og rådgiver
- **Audun Ingvartsen,** Forbundsleder, Lederne

Tirsdag 15/8 2017 18:00 - 20:30
Cafe Victor

Ressurskunnskap i nordområdene

- SAFE og Lederne v/ Oddvar Stenstrøm tar debatten

Konsekvensutredning av Lofoten, Senja og Vesterålen er et tema med betydning for mange. SAFE og Lederne organiserer flertallet på sokkelen i Statoil og har invitert JA-folket og NEI-folket til en spennende debatt med høy temperatur. Velkommen til årets toppdebatt!

Medvirkende

- **Hilde-Marit Rysst,** Forbundsleder, SAFE
- **Terje Søviknes,** Olje- og energiminister, Regjeringen
- **Truls Gullowsen,** Leder, Greenpeace Norge
- **Oddvar Steenstrøm,** Journalist, Tidl. NRK/ TV2
- **Terje Lien Aasland,** Stortingsrepresentant, AP/ nestleder av Stortingets olje- og energikomité
- **Remi Solberg,** Ordfører i Vestvågøy, AP
- **Bjørn Otto Sverdrup,** Vice President, Statoil
- **Audun Ingvartsen,** Forbundsleder, Lederne

Lederne i samarbeid med SAFE

Onsdag 16/8 2017 08:00 - 10:00
MS Sandnes i Pollen

Norges ledere - hvem er de og hvordan har de det?

Norsk Ledelsesbarometer kommer hvert år med statistikk som avslører trender og lønn blant Norges ledere. Hvert år siden 2008 har barometeret vært en viktig premissgiver for debatten rundt bl.a. målstyring. Her slippes deler av 2017-barometeret. Tor Hæhre leder debatten.

Medvirkende

- **Per Bleikelia,** Direktør, Martina Hansens Hospital
- **Christian Grimsgaard,** Overlege og tillitsvalgt, Oslo Universitetssykehus
- **Bitten Nordrik,** Forsker, Arbeidsforskningsinstituttet
- **Eivind Falkum,** Forsker, Arbeidsforskningsinstituttet
- **Audun Ingvartsen,** Forbundsleder, Lederne

Lederne er en uavhengig fag- og interesseorganisasjon med over 17.000 ledere og betrodde ansatte i vel 1.200 bedrifter.
Se gjerne **www.lederne.no**

Mediebåten

5 dager - 28 debatter

MEDIEBÅTEN I POLLEN
ARENDALSUKA, 14.-18. AUGUST

Mandag 14. august

16.00: Hvordan blir årets valgkamp?
Stavanger Aftenblads kommentatorer i samtale med sentrale politikere.

18.00: Jakten på kristenvelgerne
Hvor ligger de kristne velgernes politiske sympatier. En Vårt Land-debatt.

19.00: Livet på toppen
Telenorsjef Sigve Brekke i samtale med Veslemøy Østrem, Aftenposten.

20.00: Aftenpodden vorspiel
Kulturredaktør Sarah Sørheim, politisk redaktør Trine Eilertsen og podcastvert Lars Molteberg Glomnes, Aftenposten, forbereder seg til kveldens partilederdebatt.

Tirsdag 15. august

08.45: Politikermorgen: Statsministerduell
Erna Solberg (H) møter Jonas Gahr Støre (Ap) til duell. Ledet av Aftenposten Junior-journalister og redaktør Harald Stanghelle.

11.00: Podcast på båten
Fædrelandsvennens kulturredaktør Karen Helene Blågestad og politiske redaktør Vidar Udjus inviterer politikere til samtale.

12.00: Brann i islams hus
Hva er koblingen mellom islam og terror? En Vårt Land-debatt.

13.30: Aftenbladet-debatt
Kommentatorer i Stavanger Aftenblad i samtale med listetoppene i Rogaland.

15.00: Tinius Talks: Hvor mye journalistikk trenger vi egentlig når vi har Sivilombudsmann og Riksrevisjon?
Debatt ledet av Kjersti Løken Stavrum, Stiftaelsen Tinius.

16.30: Hva kan vi egentlig spise?
Joacim Lund leder Aftenposten-debatt om sunn og usunn mat.

18.00: Fremtidsmennesket
Vårt Land-debatt om menneskeverd og politikk med bl.a. Aksel Sterri og Kristin Halvorsen.

19.30: Livet på toppen
Orkla-sjef Peter Ruzicka om milliardoppkjøp, omstilling og ledelse, i samtale med Veslemøy Østrem, Aftenposten.

Onsdag 16. august

9.00: Politikermorgen: Livet på sperregrensen
SV-leder Audun Lysbakken i samtale med Frøy Gudbrandsen, kommentator i Bergens Tidende.

10.00: Skal mediene fortsatt få innsyn i pasientjournaler?
Helsedirektoratets innstilling leveres den 15. august. Vi tar debatten. Med Bent Høie, helseminister.
Arrangør: Medieorganisasjonene

11.00: Podcast på båten
Med Fædrelandsvennens kulturredaktør Karen Helene Blågestad og politisk redaktør Vidar Udjus.

12.00: Forstår norske politikere nok til å lede den teknologiske omstillingen?
Teknologer, investorer og politikere møter Joacim Lund, kommentator i Aftenposten, til debatt.

13.30: Kommunesammenslåingen - sett fra kommunene
Søgne og Songdalen Budstikke tar debatten om kommunesammenslåing, reversering og sentraliseringsmakt.

15.00: Miljøvennlig matproduksjon
Nationen-debatt: Hvordan kan matens vei fra jord til bord bli grønnere?

16.30: Tinius Talks: På livet løs – sosiale mediers makt over valgene vi tar
Debatt ledet av Kjersti Løken Stavrum, Stiftelsen Tinius.

18.00: Morgenbladetsalongen: Sorteringssamfunnet
Hvem skal bli født? Hvor gamle skal vi bli? Hvilke liv er fullverdige?

Torsdag 17. august

10.00: Politikermorgen: Blir hun Norges første statsminister fra Bjørheimsbygd?
Ap-nestleder Hadia Tajik i samtale med Stavanger Aftenblads politiske kommentator.

11.00: Podcast på båten
Med Fædrelandsvennens kulturredaktør Karen Helene Blågestad og politisk redaktør Vidar Udjus.

12.00: Dette var det som egentlig skjedde på Arendalsuka…
Aftenpodden oppsummerer. Med Sarah Sørheim, Lars Molteberg Glomnes og Trine Eilertsen, Aftenposten.

13:00 Globale aktører, mediepolitikk og journalistikk
Forvitrer det norske mediemangfoldet? Er det mulig å bli enige om en politikk som hjelper mediene over kneika? Og hva betyr et mangfold av gode medier for oss alle som borgere? Vi spør, politikerne svarer. Arrangør: Medieorganisasjonene

15.00: Hva skal vi med alle eneboligene?
Norge er et enebolig-land, men er det egentlig fremtidens løsning for boligmarkedet? Aftenposten og Norske Arkitekters Landsforbund inviterer til boligdebatt.

Fredag 18. august

10.00: Politikermorgen: Hvor går Frp-velgerne etter fire år i Regjering?
Terje Søviknes grilles av Bergens Tidendes politiske reporter, Hans Mjelva.

11.00: Podcast på båten
Med Fædrelandsvennens kulturredaktør Karen Helene Blågestad og politisk redaktør Vidar Udjus.

15.00: Slik oppsummerer vi Arendalsuka
Stavanger Aftenblads kommentatorer med gjester.

A Event

Aftenposten · Bergens Tidende · Fædrelandsvennen · Stavanger Aftenblad · Tinius Trust · Norsk Redaktørforening · Morgenbladet · Nationen · Søgne & Songdalen Budstikke www.bsnett.no · vårt land · Norsk Presseforbund · Mediebedriftene · Fagpressen · Norske arkitekters landsforbund · Norsk Journalistlag

Nytt liv på Teaterplassen

Sammen skal de gjøre Teaterplassen til et pulserende samlingssted under Arendalsuka. F.v.: Susanne Irgens Ommundsen, Tyholmen kolonial, Herman Fredrikson, Steenhuset, Solveig Andersen, Barrique, Frank Kvarstein, kulturansvarlig Arendal kommune, Margrethe Svinøy og Tor Andre Krogstad, Kitchen & Table.

FOTO: MONA HAUGLID

Teaterplassen er en grønn lunge/park som ligger på Tyholmen, mellom Tyholmen Clarion Hotell, Tyholmen Kolonial og Steenhuset restaurant. Arendalsuka ønsker sammen med de lokale driverne å lage Teaterplassen til en arena for appeller og aktiviteter under Arendalsuka. Teaterplassen får en flott ansiktsløftning i anledning av uka.

Serveringsstedene vil lage sittegrupper og tilby mat og drikke av høy kvalitet og god variasjon. Det blir hengt opp seil mellom lyktestolper og trær slik at plassen også kan brukes ved regn. Det blir et hyggelig miljø med lamper, lykter og dekorasjoner. I tillegg vil det være fotoutstillinger på plassen.

Fra Teaterplassens scene inviterer Arendalsuka alle organisasjoner til å holde appeller eller andre aktiviteter. Det er gratis å bruke scenen. Scenen er drøye 4 x 3 meter. Den kan dekkes til med et seiltak hvis det regner. Den utstyres også med høytalere og en enkel talemikrofon.

SCENEN ER DIN!

FOODCOURT

Nytt i år under Arendalsuka: Utendørs Foodcourt på Teaterplassen med mattilbud fra Steenhuset, Kitchen & Table (Tyholmen Clarion Hotel) og Tyholmen kolonial.

Variert kvalitetsmat med fokus på kortreiste og lokale råvarer, bl.a. tapas, charcutteri, dagens fisk, kremet fiskesuppe og bouilabaiisse, gode salater, påsmurt foccacia og bagels, langtidstekt svinenakke, is, sorbet, norske jordbær og fløte. I tillegg vil det serveres øl og vin på plassen.

Teaterplassen møbleres med flere sittegrupper, totalt antall sitteplasser blir rundt 80. Det er dekor og pynt i trærne, samt altså «tak» av seil. Restaurantene flytter ut på plassen og legger opp til god og rask servering for folk i farta. Ikke alle har det travelt, så det blir også full anledning til å sitte lenge og kose seg for dem som ønsker det.

Arendalsuka legger opp til korte og uformelle arrangement på appellscenen og håper på mange besøkende og mye liv på Teaterplassen.

MS-FORBUNDET

På Teaterplassen blir det også utstilling. Fotoutstillingen «PS jeg har MS»viser et utsnitt av livet til seks vanlige personer. En nybakt mor, en syklist, en musiker, en sauebonde, en bibliotekar, og en eventyrer. Alle lever på hver sin måte med MS.

MS er en alvorlig sykdom med mange ansikt, men også mange fordommer knyttet til seg. En ny undersøkelse fra MS-forbundet viser at én av tre opplever fordommer mot MS. Utstillingen har som formål å bryte ned disse fordommene knyttet til MS.

Tekst: Terje Svabø

ANNONSE

Langs hele kyststripa vår vokser det unike marine skoger, som fisk, sjødyr og vi mennesker er avhengig av. De kalles de blå skoger og i Norge består disse av tang, tare og ålegress. De blå skogene er i tillegg unike i klimasammenheng. Bevaring av de blå skogene er internasjonalt anerkjent som et viktig klimatiltak fordi de tar opp store mengder atmosfærisk karbon som er viktig for å redusere temperaturøkningen.

I kalde farvann, både på den nordlige og sørlige halvkule, er tareskogene viktige i en klimasammenheng. Nye beregninger viser at karbonfangst og lagring i tareskoger er på nivå med den i skog på land. I varmere farvann er sjøgressenger og mangroveskoger viktige. Selv om de arealmessig bare dekker 0,5 % av havbunnen, er det beregnet at de står for 50 % av all karbonlagring i marine bunnsedimenter. I tillegg gir sjøgressenger og mangroveskog beskyttelse for kysterosjon fra stormer, oversvømmelser og tsunamier, noe som gjør dem viktige for klimatilpasning.

Blå skoger fungerer som gyte- og oppvekstområder for fisk og skalldyr, og er derfor viktige for matproduksjon på kysten og bidrar til verdiskapning i lokalsamfunn. Men tareskoger er truet verden over av nedbeiting av kråkeboller, overgjødsling og havtemperaturstigning. I tillegg er etterspørselen etter tareprodukter sterkt økende. Økosystemer i tropiske blå skoger og ålegress i tempererte områder er også under sterkt press. Vern og bærekraftig bruk er derfor avgjørende. Bevaring, restaurering, bærekraftig forvaltning og kommersiell utnyttelse av blå skog kan bidra både til karbonfangst slik at svart karbonøkonomi erstattes med en blågrønn økonomi.

@NBFNetwork

Blå Skog,
Jazz & Tapas
Tirsdag 15/08
19:00 - 23:00
Thon Hotel Arendal,
Toppetasjen og
takterrassen

Norwegian Blue Forests Network

Mobilising Norwegian expertise for sustainable management of the Blue Forests in Norway and abroad
www.nbfn.no

NIVA
GRID ARENDAL
INSTITUTE OF MARINE RESEARCH
HAVFORSKNINGSINSTITUTTET

ET ELDORADO FOR JOURNALISTER

Aftenpostens Veslemøy Østrem er klar for en ny Arendalsuke om bord på seilskuta Bøy Leslie. FOTO: VIBEKE BUAN

«Det viktigste for oss under Arendalsuka, er selvsagt å jobbe med nyheter. Med valgkampåpning og så mange interessante aktører fra næringsliv og organisasjonsliv, er det et eldorado for journalister.»

Uttalelsene til Aftenpostens eventansvarlig, Veslemøy Østrem, kan stå som fellesnevner for hvordan norsk medier ser på Arendalsuka. I fjor var det over 300 journalister til stede, nøyaktig hvor mange er det ingen som vet da det selvsagt ikke er nødvendig å akkreditere seg for å skildre bylivet og hva som skjer på arrangementene.

Tone S. Taraldsen, en av nøkkelpersonene i ukas beskjedne, men til gjengjeld så effektive stab, opplyser at det bare er til Kulturhusets arrangementer det er nødvendig med akkreditering.

– Derfor har vi ikke full oversikt over alle pressens representanter, men det er all grunn til å tro at det blir enda flere i år enn i fjor. Nytt av året er at også TV 2 får sitt eget studio, i likhet med hva NRK har hatt i flere år, sier Tone.

Hun opplyser videre at i 2 etasje i Rådhuset/Kulturhuset er det et meget operativt pressesenter, hvor det er også er medarbeidere til stede som kan bistå journalistene.

MEDIEBÅTEN

Aftenpostens Veslemøy Østrem forteller mer om avisas satsing:

– Mediebåten er blitt en tradisjon i Arendalsuka, og for tredje året på rad, ankrer vi opp i Pollen. Seilskuta Boy Leslie skal også i år være arena for politikermøter, verdidebatter, mediedilemmaer og podcastinnspillinger.

I år har Aftenposten invitert med seg flere mediehus og presseorganisasjoner til å delta, slik at båten fylles med debatt fra morgen til kveld. Til sammen blir det rundt 30 arrangementer på Mediebåten i år. Det blir islamdebatt med Vårt Land, «full fyr i fjøset»-debatt med Nationen, helsejournalene skal opp til debatt, og vi inviterer både toppsjefer og partiledere til utspørring, for å nevne noe, sier Veslemøy.

EGET TELT

Så en rekke redaksjoner satser på egne arrangementer i tillegg til å dekke andres. Som eksempel kan nevnes at DN slår opp sitt eget telt som skal fylles med sikkert interessante ordskifter.

MØT UNIVERSITETET I BERGEN PÅ ARENDALSUKA

FROKOSTMØTE

Innovative helseklynger som svar på framtidens helseutfordringer

Dag: Onsdag 16.08.17 / Tid: Debattstart 08.30 (Frokost serveres fra 08.00) / Sted: Mør Biffhus

I Bergen er en ny helseklynge under utvikling. Her vil forskning, utdanning og primærhelsetjeneste jobbe tett sammen for å ta i bruk ny teknologi og nye perspektiver for å skape morgendagens helseforvaltning og – tjenester. Under dette frokostmøtet forteller vi deg hvordan vi skal løse fremtidens utfordringer!

Bent Høie, helse- og omsorgsminister, Høyre / **John-Arne Røttingen**, administrerende direktør, Norges forskningsråd / **Dag Rune Olsen**, rektor, UiB / **Robert Bjerknes**, viserektor for tverrfaglig virksomhet, UiB / **Nina Mevold**, kommunaldirektør, Bergen kommune / **Guri Rørtveit**, instituttleder, UiB

DEBATT

Falske nyheter og framtidens politiske kommunikasjon

Dag: Onsdag 16.08.17 / Tid: 14.00–15.30 / Sted: Mør Biffhus

Finnes det en sannhet? Uenigheter om hvordan forholde seg til fakta har blitt noen av de viktigste temaene i dagens politiske kommunikasjon. Hvorfor har vi kommet dit? Hva er universitetenes, medienes og politikkens utfordringer og roller i møte med «fake news»? Hvordan møter mediene kritikken? Vi tar debatten i Arendal!

Stein Kåre Kristiansen, moderator / **Frøy Gudbrandsen**, politisk redaktør, BT / **Gard Steiro**, sjefredaktør, VG / **Trygve Svensson**, stipendiat, UiB / **Martin Eide**, professor, UiB / **Bård Vegar Solhjell**, stortingspolitiker, SV / **Rune Alstadsæter**, kommunikasjonssjef, Høyre

DEBATT

Retorikkpolitiet gir deg uredelighetsbingo!

Dag: Onsdag 16.08.17 / Tid: 19.00–21.00 / Sted: Mør Biffhus

Hva skiller gode journalistiske spørsmål fra dårlige, og uredelige politiske svar fra redelige? Universitetet i Bergen oppretter retorikkpoliti til å følge valgkampen. Herfra kommer retorikkekspert, Jens E. Kjeldsen, og avslører uredelige debattgrep. Vi tar debatten, spiller uredelighetsbingo og gir retorikkpris til den blant publikum som er best på å gjenkjenne retoriske grep.

Jens E. Kjeldsen, professor, UiB / **Stein Kåre Kristiansen**, moderator / **Harald Tom Nesvik**, Parlamentarisk leder, FrP / **Sigrid Sollund**, journalist og programleder, Dagsnytt atten, NRK

NORSK MEDBORGERPANEL

Møt Medborgerpanelet på stand

Test deg selv! Hvilke partis velgere er du mest lik når det kommer til tema som klima eller innvandring? Norsk medborgerpanel og Universitetet i Bergen vil hver dag presentere forskning om norske medborgeres holdninger på vår interaktive stand. Møt forskere og få kunnskap om ny samfunnsvitenskapelig forskning knyttet til demokrati og representasjon, tillit til media og nyhetsvaner, klimaholdninger, migrasjon og integrering.

UNIVERSITETET I BERGEN

uib.no twitter.com/UiB facebook.com/unibergen

STORTINGSVALGENES HISTORIE

I Norge har vi valg til Stortinget hvert fjerde år. Stortingsvalget holdes en mandag tidlig i september.

I år holdes stortingsvalget og sametingsvalget mandag 11, september. Enkelte kommuner har valglokalene åpne også søndag 10. september.

I Grunnloven vår er det bestemt hvordan valg til den norske nasjonalforsamlingen, Stortinget, skal foregå. Vi har også en egen valglov som forteller oss om detaljerte bestemmelser for de forskjellige typer valg i Norge. Vi har dessuten et eget valgdirektoratet som har et overordnet ansvar for valgene.

I 1814 og 1815 foregikk det valg til det første ordentlige Storting, som det het. Representantene møttes 1. juli og var samlet fram til 6. juli samme år.

Fra det første stortingsvalget og fram til 1936 var det stortingsvalg hvert tredje år. Etter det ble det holdt valg til Stortinget hvert fjerde år.

Under den tyske okkupasjonen av Norge ble det ikke holdt stortingsvalg i 1940 og 1944. Det Stortinget som var blitt valgt i 1936 ble sittende til valget høsten 1945.

Fra 1815 til 1906 var valgene indirekte, dvs. velgerne valgte det som ble kalt valgmenn, som så utpekte stortingsrepresentantene. Fra 1906 gikk vi over til ordningen med direkte valg på stortingsrepresentanter. Da var det direkte flertallsvalg i enmannskretser. Fra 1921 fikk vi forholdstallsvalg i flermannskretser, slik i kjenner det i dag. Det første hemmelige valget foregikk i 1885. I 1900 var det allmenn stemmerett for menn, mens kvinner med en viss inntekt hadde stemmerett fra 1907. Så ved stortingsvalget i 1915 hadde også kvinnene fått allmenn stemmerett (1913).

Politiske partier hadde vi fra 1884. Før det var det gjerne organisasjoner som arbeidet for enkeltsaker som stilte kandidater som kjempet for deres sak. Krav til stemmerett var 25 år og du måtte ha oppholdt deg i landet i 5 år. Først i 1978 ble det vedtatt at stemmerettsalderen skulle være 18 år.

Har du stemmerett kan du i dag også velges til Stortinget. Lenge var det imidlertid slik at du måtte være 30 år og ha oppholdt deg i landet i 10 år for å kunne bli valgt. Det fins noen få unntak som gjelder hvem som ikke kan velges til Stortinget.

Den første kvinnen på Stortinget møtte i 1911, Anna Rogstad (vararepresentant for Frisinnede Venstre,) mens den første direkte valgte i 1921 var Karen Platou (Høire) og den første kvinnelige statsråden, Kirsten Hansteen (NKP) i 1945.

248 800 førstegangsvelgere

For å kunne stemme ved stortingsvalget må du være norsk statsborger og du må være fylt 18 år senest innen utgangen av valgåret. Du må også kunne dokumentere at du er bosatt i Norge, eller at du har vært det, men har ditt statsborgerskap i behold. Du må stå i manntallet og du har selv plikt til å undersøke at du gjør det.

Det er noen få, som etter valgloven, ikke kan stemme ved stortingsvalget. De kan ha mistet stemmeretten på grunn av alvorlige straffbare handlinger etter Grunnlovens paragraf 53.

Du kan enten stemme på selve valgdagen eller du kan forhåndsstemme i tidsrommet fra 1. juli til og med fredag 8. september. Stemmer du på valgdagen må det skje i den kommunen der du er manntallsført. Det er i år 3 756 400 stemmeberettigede ved stortingsvalget, 112 800 flere enn ved valget for fire år siden. 248 800 av velgerne er førstegangsvelgere.

Den som har stemmerett er også, med visse spesielle unntak, valgbar til Stortinget. Ansatte i departementene (unntatt statsråder, statssekretærer og politiske rådgivere) er ikke valgbare. Det er heller ikke ansatte i utenrikstjenesten og dommere i høyesterett.

Einar Gerhardsen topper adelslisten

Einar Gerhardsen har en solid topposisjon når det spørres om hvilke statsministre i Norge som har sittet lengst som regjeringssjef. Einar Gerhardsen var statsminister i til sammen 17 år og 5 dager. Johan Nygaardsvold kommer nærmest, og på tredjeplass kommer Gro Harlem Brundtland.

1. Einar Gerhardsen,
   Arbeiderpartiet 17 år, 17 dager.
2. Johan Nygaardsvold,
   Arbeiderpartiet 10 år, 3 måneder, 5 dager.
3. Gro Harlem Brundtland,
   Arbeiderpartiet 10 år, 1 måned, 9 dager.
4. Jens Stoltenberg,
   Arbeiderpartiet 9 år, 7 måneder, 2 dager.
5. Gunnar Knudsen,
   Venstre 9 år, 3 måneder, 4 dager.
6. Johan Ludwig Mowinckel,
   Venstre 6 år, 10 måneder, 4 dager.
7. Kjell Magne Bondevik,
   Kristelig Folkeparti 6 år, 4 måneder, 29 dager.
8. Johannes Steen,
   Venstre 6 år, 3 måneder, 30 dager.
9. Per Borten,
   Senterpartiet 5 år, 5 måneder, 5 dager.
10. Odvar Nordli,
    Arbeiderpartiet 5 år, 20 dager.
11. Johan Sverdrup,
    Venstre 5 år, 17 dager.
12. Kåre Willoch,
    Høyre 4 år, 6 måneder, 25 dager
13. Emil Stang d.e.,
    Høyre 4 år, 1 måned, 2 dager
14. Trygve Bratteli,
    Arbeiderpartiet 3 år, 10 måneder
15. Francis Hagerup,
    Høyre 3 år, 8 måneder, 22 dager.

Dersom Erna Solberg taper valget i september, vil hun likevel komme foran Trygve Bratteli på adelskalenderen. Skulle hun fortsette som statsminister, vil hun rykke lenger opp på listen.
Jan P. Syse, Høyre, holder 24 plass, Lars Korvald, KFR, er på 25 plass og Thorbjørn Jagland på 26. plass.
Sist ligger Christopher Hornsrud, Arbeiderpartiet, med 18 dager i 1928 og John Lyng, Høyre, med 28 dager i 1963.

KVINNER PÅ STORTINGET

Både ved stortingsvalget i 2013 og i 2009 ble det valgt inn 67 kvinner på Stortinget, 39.6 %.

Ved det siste kommunestyrevalget ble det valgt inn 39 % kvinner og ved det siste fylkestingsvalget ble det valgt inn 42.9 % kvinner.

Det er altså forholdsvis flere kvinner i fylkestingene enn på Stortinget og i kommunestyrene. Den mest sannsynlige forklaringene er at fylkestingene møter bare noen få ganger i året, noe som gjør det lettere for kvinner å delta! Likestillingen er med andre ord ikke kommet like langt på alle områder.

Senterpartiet er det partiet som i denne stortingsperioden har størst kvinneandel i sin stortingsgruppe, 70 %. Arbeiderpartiet har 51 % mens Fremskrittspartiet har den laveste kvinneandelen, 21 %.

Anna Rogstad var den første kvinnen på Stortinget. Hun representerte Frisinnede Venstre og kom inn som vararepresentant i 1911.

Karen Platou fra Høire var den første direkte valgte kvinnen på Stortinget etter valget i 1921.

Aasa Helgesen ble Norges første kvinnelige ordfører, på Utsira i 1925. Da ble det valget inn 11 kvinner og en mann.
Kirsten Hansteen var den første kvinnelige statsråd. Hun var med i Einar Gerhardsens samlingsregjering i 1945. Hun representerte Norges Kommunistiske Parti og var såkalt konsultativ statsråd, dvs. at hun ikke hadde ansvar for et eget departement.

Claudia Olsen fra Høyre var den første kvinnelig komitéleder på Stortinget, i 1945.

Magnhild Hagelia fra Arbeiderpartiet var den første kvinne i Stortingets presidentskap. Hun ble varapresident i Lagtinget i 1961.

Aase Lionæs fra Arbeiderpartiet var den første kvinne med fast plass i Stortingets presidentskap. Hun ble visepresident i Lagtinget i 1865.

Torild Skard fra SV ble Lagtingspresident på Stortinget fra 1973 til 1977 og ble da den første kvinnelige president i Stortinget.

Berit Ås ble den første kvinnelige partileder da hun foran valget i 1973 ble leder for AIK, utbrytere fra Arbeiderpartiet på grunn av holdningen (motstanden) til norsk EF-medlemskap. AIK var et parti tilpasset en spesiell politisk situasjon. Den første kvinnelige partileder for et av de tradisjonelle politiske partiene var Eva Kolstad som ble leder av Venstre i 1974.

Berit Lodden var den første kvinne som ble fylkesmann, i Aust-Agder i 1974.
Gro Harlem Brundtland, Arbeiderpartiet, ble Norges første kvinnelige statsminister da hun overtok etter Odvar Nordli i 1981.

Åse Klundelien fra Arbeiderpartiet, var den første kvinnelige fylkesordfører, i Buskerud i 1983.
Åshild Hauan fra Arbeiderpartiet var den første kvinnelige Odelstingspresident, i 1985.

Kirsti Kolle Grøndahl fra Arbeiderpartiet var Norges første kvinnelige stortingspresident, i 1993.

I 2001 ble **Afshan Rafiq**, Høyre, den første stortingsrepresentant med en ikkevestlig etnisk bakgrunn.

I 2012 ble **Hadia Tajik**, Arbeiderpartiet, landets første muslimske statsråd. Hun var født i Norge av pakistanske foreldre. Hun var også den til da yngste statsråd i Norge.

I 1913 fikk kvinner allmenn stemmerett i Norge.

Senterpartiet er det eneste av «stortingspartiene» som har flere kvinner enn menn på topp når det gjelder partilistene foran stortingsvalget i 2017.

Marit Nybakk fra Arbeiderpartiet er den kvinnen som har sittet lengst på Stortinget, fra 1986 og fast fra 1987, totalt 31 år. Erna Solberg har vært valgt til Stortinget siden 1989, og har altså 28 år. Berit Brørby og Eirin Faldet, begge fra Arbeiderpartiet, har 24 år på Stortinget.

Skolevalget – forteller alltid om en tendens

Skolevalget kan i år avvikles mellom 28. august og 5. september. Hoveddagene for skolevalget er 4. og 5. september. Skolevalget i den formen vi kjenner det i dag, har vært arrangert ved alle valg siden 1989.

Det er Norsk samfunnsvitenskapelig datatjeneste i Bergen som er teknisk arrangør av skolevalget. NSD var for øvrig initiativtaker til det organiserte skolevalget. Skolevalget har alltid vært populært. Selv om tallene kan avvike fra det vi opplever ved selve stortingsvalget, vil skolevalget alltid gi oss en tendens som forteller i hvilken retning selve valget vil gå.

10. juli var det påmeldt 376 skoler med 188 000 elever. Tallet vil nok stige, det er nemlig mulig å melde seg på helt fram til tett oppunder valget. Det gjelder også deltakelse i valgundersøkelsen som NSD samtidig inviterer til. Foran stortingsvalget i 2013 var det 424 skoler som deltok med til sammen nesten 190 000 elever. Høyest antall skoler i skolevalget fikk vi i 2001 da 493 skoler var med. Etter den tid er en rekke skoler blitt slått sammen til større enheter. Rekorden når det gjelder antall elever som deltok kom derfor ved stortingsvalget i 2013.

GEIR HELLJESENS **VALGMANUAL**

Geir Helljesen (født 1. juli 1939), er definitivt mest kjent for sin mangeårige karriere i NRK. Han var selve «Mr. Valg» og briljerte som ekspertkommentator og analytiker under kommunevalg og stortingsvalg. Han gikk av med pensjon etter stortingsvalget i september 2009.

BORGERPLIKT

De yngste velgerne er ikke så mye dårligere enn andre til å bruke stemmeretten sin.

De er nysgjerrige, vil gjerne delta i noe som er nytt for dem. Men i valgene som følger nærmest etter det første de yngste velgerne har deltatt i, synker åpenbart interessen. Tidligere forsøk i enkelte kommuner med muligheter for 16 åringer til å delta i valget har også vist god deltakelse blant de yngste. Da viste det seg også at de helt unge velgerne gjerne ga sin stemme til unge kandidater.

Ved kommunestyrevalget har velgerne kunnet endre på rekkefølgen blant kandidatene på listene. Det har de ikke på samme måten kunne gjøre når det gjelder stortingsvalg. Det er heller ikke unge kandidater som dominerer listene. En del eldre velgere klager for øvrig over at det er for få «eldre kandidater» på listene.

De yngste velgerne har vist seg mindre partilojale enn de eldre velgerne. Alt dette kommer fram i undersøkelser utført av valgforskere ved Institutt for samfunnsforskning.

Hva skal da til for å løfte interessen blant de unge med stemmerett, ikke minst ved stortingsvalg? Å senke stemmeretten fast til 16 år her vært foreslått, men har også møtt motstand. Mange finner det mest naturlig at stemmerettsalderen er den samme som myndighetsalderen. Det har også vært foreslått å la velgerne kunne endre på rekkefølgen på listene på samme måten som ved kommunestyrevalget. Det vil øke opplevelsen av å ha innflytelse. I partiene er det imidlertid en del som frykter at en slik ordning ved stortingsvalg vil gjøre det vanskeligere å få kandidater til å stille opp, og at det dessuten vil redusere partienes egen innflytelse gjennom nominasjonsprosessen.

Lett burde det imidlertid være å gjøre det enklere for unge velgere å stemme, f.eks. ved å kunne forhåndsstemme på universiteter og høgskoler. Lett burde det også være å kunne minne velgerne om valget ved å sende en påminning gjennom SMS i forkant av valget. Det har vært drøftet å åpne for valg ved bruk av nettet, men det har blitt pekt på faren for da å miste garantien om hemmelige valg.

De politiske ungdomsorganisasjonene bør også kunne appellere i større grad til unge velgere om å bruke stemmeretten sin. Foran årets stortingsvalg er bruken av sosiale medier større enn noen gang. Sosiale medier er brukt ikke minst blant unge mennesker, som kanskje gjennom bruk av slike medier også kunne oppmuntres til å bruke stemmeretten sin.

De eldre velgerne, spesielt dem mellom 65 og 75 år er tradisjonelt flinke til å bruke stemmeretten sin. Det kan nok ha sammenheng med at det blant eldre velgere fortsatt er en oppfatning av at det er en «borgerplikt» å delta i valg. Mye tyder på at unge velgere hverken er fortrolig med uttrykket eller innholdet i det.

Innspurten avgjør

Meningsmålinger er ikke valg. Det blir vi ofte minnet på også internasjonalt. Men meningsmålingene over en viss tid i forkant av et stortingsvalg kan i alle fall fortelle oss om en tendens foran valget i september.

Valgeksperten Bernt Aardal har foretatt undersøkelser basert på gjennomsnittet av målinger foretatt over ett år av de forskjellige instituttene som driver med slike målinger.

Ikke minst er spenningen stor knyttet til partiene som kjemper rundt sperregrensen på 4 %. Resultatet for disse partiene kan få en avgjørende innflytelse når det gjelder spørsmålet om hvilken regjering vi vil ha etter valget.

Oversikten her er basert på målinger fram til 1. juni 2017. Tiden fram mot valget kan bli temmelig avgjørende for mange av partiene.

Arbeiderpartiet har ligget mellom 36.6 % og 31.6 %. Alle målingene gir partiet en større oppslutning enn det partiet fikk ved stortingsvalget for fire år siden. Partiet er på alle målinger det største partiet.

SV er i spenningsfeltet. Partiet har ligget mellom 4.6 % og 3.8 %.

Senterpartiet er valgkampens vinner så langt, basert på målingene. Partiet har variert mellom 12,3 % og 6.5 %, med en god stigning på senere målinger. Partiet synes å sanke velgere på grunn av motstanden mot en rekke reformer som er blitt oppfattet som å ha en sentraliserende virkning, og på grunn av «ulvesaken». Sp har stor lojalitet blant egne velgere og tar i tillegg velgere fra både Ap, H og FRP. Partiet vinner nye velgere aller mest på Østlandet, blant velgere i små kommuner og blant velgere fra 45 år og oppover. Partiet vil gjerne delta i et regjeringssamarbeid med Ap.

Høyre har en oppslutning som har variert mellom 24.8 % og 23.1 %. Det største av dagens to regjeringspartier klarer seg bedre enn regjeringspartneren. Oppslutningen om statsministerens parti har en forholdsvis liten variasjon, men partiet ligger under valgresultatet fra 2013.

Innspurten i valgkampen betyr mye. Hvor mye klarer partiene å mobilisere?

Fremskrittspartiet har variert mellom 15.9 % og 12.4 %.

Venstre har hatt en synkende kurve og er avgjort i faresonen når det gjelder å komme seg over sperregrensen. Venstre har de siste 12 månedene variert mellom 4.6 % og 3.3 %. Venstres resultat kan også ha innflytelse på regjeringsspørsmålet.

Kristelig Folkeparti er heller ikke helt trygg. Oppslutningen har variert mellom 5.3 % og 4.5 %. Mange av partiets mulige velgere håper nok på en avklaring før valget om partiet vil bli på den såkalte borgerlige siden eller om partiet vil forlate den plassen.

Miljøpartiet De Grønne har variert mellom 3.5 % og 2.6 % og er langt fra sikker på å kunne komme over 4%-grensen.

Partiet Rødt er ikke med i oversikten fra Bernt Aardal, og kan vel trolig i beste fall håpe på en representant fra Oslo.

Det er, som vi forstår, ikke minst utviklingen fram mot valget for partiene som kjemper for å komme over sperregrensen som vekker interesse, ikke minst fordi resultatet for disse partiene kan ha avgjørende betydning for regjeringsspørsmålet. Kampen om utjevningsmandatene er viktig. Innspurten i valgkampen betyr mye. Hvor mye klarer partiene å mobilisere? Vi vet at mange velgere bestemmer seg under siste del av valgkampen, ja ofte så tett opp under valgdagen som mulig, for hvilket parti de vil gi sin stemme til. Mange velgere skifter oppfatning fra valg til valg. Slik velgervandring er langt med vanlig nå enn det var f.eks. fra 1960-tallet og fram til 1990. Partilojaliteten er ikke det den en gang var.

ANNONSE

KPMG

Møt oss på Arendalsuka!

Helse uten grenser

KPMG inviterer til to spennende debatter på Madame Reiersen

Tirsdag 15. august kl. 16:00
Pasienter uten grenser
– til Europa for å bli frisk

Onsdag 16. august kl. 09:00
Pasientopplysninger uten grenser
– digitalisering av fremtidens helsetjenester

Mer informasjon på
kpmg.no/arendalsuka

deathtrip

ON THE ROAD

MA-Ungdom deltar på Arendalsuka med utstillingen DeathTrip - On the road. Utstillingen består av ulike kampanjer laget av ungdom, for ungdom. Holdningskampanjene er laget gjennom deltakelse i prosjektet DeathTrip.

Kom innom oss på Torget i Arendalsuka for å se det ungdommen har laget – teste ut alko-/ cannabis briller – høre om MA-Ungdom eller for å snakke om temaet rus i trafikken.

Vi kjører også quiz på tema rus i trafikken. Premien er en alkotester fra Dräger.

Vi gleder oss til å treffe deg!

Dräger | alkolås
Den godkjente alkolåsen

Ungdom er en spesielt utsatt gruppe i trafikken. For førere mellom 18 og 24 år øker risikoen for å bli drept med 900 ganger dersom de har en promille på over 0,5.
Hver dag kjøres det 14 000 turer av førere med ulovlig promille. Alkolås kunne spart 19 menneskeliv i 2016. Vi ønsker alkolås i alle biler. Tiltaket mener vi er avgjørende for å nå målet om null drepte og hardt skadde i trafikken.

MA-Ungdom er Norges eneste trafikksikkerhetsorganisasjon for ungdom. Gjennom lokale klubber, prosjekter og kampanjer, jobber vi for at ingen unge skal bli drept eller hardt skadd i trafikken, med hovedfokus på rus i trafikken.

ma-ungdom.no
MA-UNGDOM

ANNONSE

Arbeiderpartiet
TORSDAG 17. AUGUST KL. 15.00
Partitime
Arbeiderpartiet inviterer til grillfest, lykkehjul og politisk påfyll på Kanalplassen
TIRSDAG–FREDAG
Arbeiderpub
Velkommen til No1 Sportsbar, Langbryggen 3
Hadia Tajik
Kjersti Stenseng
Alle skal med.
foto: Pål Laukli

Foran årets Arendalsuke har redaksjonen bedt noen av de mange hva de vil med uka. 2018 kan det bli din organisasjon sin tur.

Advokater med rollespill

Arendalsuka er for Advokatforeningen et politisk verksted der vi kan utvikle politikk, ideer og visjoner sammen med politikere og andre organisasjoner. Det å være tett samlet i Arendal sentrum gir oss en unik tilgang på dem vi ønsker å treffe for uformelle samtaler om temaer vi er opptatt av. Her kan vi sette de sakene vi synes er viktige på.

Arendalsuka handler ikke bare om å treffe dem som bestemmer. Vi får også mulighet til å treffe publikum! I fjor debuterte vi med et rollespill om sovevoldtek r som ble svært godt mottatt. I år kommer vi tilbake med et rollespill om en bildrapssak.

De aller fleste slipper heldigvis å møte i retten, men det er nyttig å se hvordan er rettssak fungerer – ikke minst for å forstå debatter rundt justispolitikk og straff. Publikum skal få være jury og ta still g til både skyldspørsmålet og lengden på straffen. Vi tror mange i publikum får seg en aha-opplevelse når de selv skal vurdere bevisene.

Generalsekretær Merete Smith, Advokatforeningen

Akan: Se og bli sett

Akan kompetansesenter er en ideell organisasjon eiet av LO, NHO og Staten. Vår hensikt er å sette arbeidslivet i stand til å forebygge rus- og avhengighetsproblemer, bidra til inkludering og hindre utstøting.

Fjorårets deltakelse på Arendalsuka ga mersmak. Med en ambisjon om å være synlig i samfunnsdebatten er Arendalsuka en viktig møteplass for oss. Gjennom vår stand på Kanalplassen og våre ulike arrangement kommer vi i dialog med både arbeidslivsrepresentanter, gode samarbeidspartnere og politikere. I tillegg gir Arendalsuka oss viktig inspirasjon gjennom å delta på andres arrangement, lytte til ulike synspunkter, erfaringer og politiske tanker.

Vi har daglige arrangement i år, noen alene og noen i samarbeid med andre, for eksempel Hva skjer når ansatte trår feil og mister autorisasjonen?, Miks en god sommerdrink, og «Generasjon prestasjon» i arbeidslivet. Torsdag ettermiddag får vi besøk av Vinmonopolet på standen vår og fredag kan du komme og teste spillvanene dine.

Elisabeth Ege, direktør Akan

Plan: #Childmothers

Plan International Norge viser #Childmothers i Arendal bibliotek i samarbeid med FNs Befolkningsfond (UNFPA) og biblioteket. Mandag 14. august kl 14:30 arrangerer vi en paneldebatt om seksuell og reproduktiv helse, barneekteskap og statistikk.

- Hvert år føder to millioner jenter barn før de har fylt 15 år. De går brått fra å være barn til å måtte utføre foreldreoppgaver, ofte mot deres egen vilje. Komplikasjoner under graviditet og fødsel tar årlig tar livet av rundt 70.000 jenter, og er den vanligste dødsårsaken blant tenåringsjenter i utviklingsland. Likevel; tenåringsmødre er ofte usynlige i statistikker. Det må endres.

Arendalsuka er for Plan International Norge en viktig møteplass for å diskutere politikk, og vi håper å sette utviklingspolitikk på agendaen i et valgår.

Utstilling og paneldebatt er åpent for alle. Se: www.childmothers.org

Kjell Erik Øie, generalsekretær i Plan International Norge.

Frivilligheten etterspurt

Frivillighet Norge er et samarbeidsforum for frivillige organisasjoner av alle typer. Til sammen represe erer våre over 300 medlemsorganisasjoner om lag 50 000 lag og foreninger over hele landet. Frivilligheten utgjør en enorm kraft i samfunnet vårt, og mobiliserer hvert år over 60 prosent av befolkningen til frivillig innsats.

Frivilligheten er etterspurt som aldri før. Politikere mener at frivilligheten skal være en viktig del av løsningen på framtidas samfunnsutfordringer. Vi vil legge til rette for at enda flere kan delta, men stat og kommuner må også investere i utvikling og styrking av frivillig sektor. Å fjerne den urettferdige skattleggingen av frivillig sektor gjennom å fullfinansiere momskompensasjonen vil være en god start.

Frivillighet Norge deltar på Arendalsuka for å formidle dette budskapet til politikere, for å være et samlingspunkt for frivillige organisasjoner og for å arrangere en åpen workshop hvor vi skal finne nye måter kommune og frivillighet kan samspille for å bygge folkehelse.

Stian Slotterøy Johnsen
Generalsekretær
Frivillighet Norge

LNU vil løfte unge stemmer

LNU er en sammenslutning av 96 frivillige barne- og ungdomsorganisasjoner i Norge, og vi jobber for unges makt og medvirkning. Derfor er vi på Arendalsuka for å styrke unges plass i demokratiet.

Valgdeltakelsen til førstegangsvelgere er 10 prosentpoeng lavere enn for resten av befolkningen. Derfor arrangerer vi kampanjen #ungestemmer for å få unge til valgurnene, og den sparkes av under Arendalsuka.

For at samfunnsengasjerte unge skal kunne påvirke politikken, vil vi gjøre det lettere for dem å delta på Arendalsuka. I samarbeid med kommunen tilbyr vi gratis arrangementslokaler på Kilden ungdomshus og billige overnattingslokaler til unge frivillige. I tillegg blir Kilden en viktig møteplass for organisasjonene våre hele uka.

Til slutt bidrar vi til å arrangere egne ungdomsdager for skoleelever i nærområdet, som del av satsningen Arendalsuka Ung. Det åpner uka for enda flere, og gir et spennende møte med det som for mange unge er deres første valgkamp.

Rode Margrete Hegstad,
styreleder LNU

Vi må forske mer!

Forskningsrådet er her på Arendalsuka blant annet for å diskutere hvordan Norge skal bli mindre avhengig av olje og gass og utvikle en mer diversifisert økonomi. Det vil kreve tunge investeringer i forskning og utvikling.

Selv om norsk næringsliv forsker mer enn noensinne, må næringslivet satse enda mer på forskning og innovasjon. Det er en utfordring at Norge foreløpig har en næringsstruktur med for få kunnskapsbaserte bedrifter. For å hjelpe til med omstillingen og endre næringsstrukturen vår må vi bruke hele politikkens verktøykasse – investeringer, incentiver og reguleringer.

Norge må utdanne flere IKT-spesialister og teknologer. Vi må styrke og bygge opp forsknings- og innovasjonsmiljøer på viktige områder. Vi må utvikle bedre demonstrasjons- og piloteringsprogrammer for å hindre at gode ideer dør før de når markedet. Og vi må bidra til at det lages markeder og skapes etterspørsel for teknologi som på sikt vil være lønnsom.

Det offentlige må ta ansvar for langsiktig kompetansebygging og risikoavlastning slik at private aktører kan satse stort og finne løsninger som gjør næringslivet mer konkurransedyktig og hjelper oss å takle de store samfunnsutfordringene ¬- som klimaendringer og eldrebølgen.

John-Arne Røttingen,
direktør Forskningsrådet

aktørene presentere

Panda – eller giftmerke!

En tur til Arendal i midten av august er på få år blitt obligatorisk for alle som er opptatt av politikk og samfunnsliv i dette landet. Vi i WWF Verdens naturfond legger oss til i Pollen med innleid båt, der vi inviterer beslutningstakere, venner, kritikere og miljøinteresserte om bord.

Vårt viktigste anliggende i år er at valgkampen blir grønn og at politikerne konkurrerer om å love de beste miljøresultatene. Vi har stilt alle partiene ti miljøspørsmål. I løpet av valgkampen får partiene karakterer basert på svarene de har gitt: En panda eller to eller tre – om de da ikke ender med giftmerke. De første resultatene avslører vi i Arendal.

I tillegg til spontane og planlagte arrangementer om bord i WWF-båten, arrangerer vi seminaret Verdensøkonomien blir grønn, i samarbeid med Storebrand, 15. august i Arendal kultur- og rådhus klokka 13 til 14.30. Samme dag er vi også medarrangører av en stor utviklingsdebatt klokka 17.30 i Arendal kino. Deretter gleder jeg meg til å delta på Blå skog og jazz klokka 19 på Thon hotell.

Onsdag 16. august deltar jeg i en panelsamtale om et garantifond for fornybar energi klokka 08.00, så blir det debatt om marin forsøpling klokka 11.30, og deretter er det debatt om det grønne skiftet og likestilling klokka 16.

17. august holder jeg innlegg på Havforskningsinstituttets seminar om havbaserte næringer og marine økosystemer i Arendal kino klokka 9 til 12.

Nina Jensen, generalsekretær i WWF Verdens naturfond

“En tur til Arendal i midten av august er på få år blitt obligatorisk for alle som er opptatt av politikk og samfunnsliv i dette landet”

ANNONSE

Bli med på Forbrukerrådets lunsj og debatt

TIRSDAG KL. 12-13

Slik får vi til et grønt forbrukerskifte

Hva skal til for mer bærekraftig produksjon og forbruk?

ONSDAG KL. 12-13

Alt kan repareres!

Hvordan får vi produktene til å vare lengre?

Fra kl. 10 kan du møte «fikserne» i Restarters for en prat om hvordan vi kan reparere oss til et mer bærekraftig forbruk.

I samarbeid med Naturvernforbundet og Restarters.

TORSDAG KL. 11-12

Hvor sterk er pasientens stemme?

Har vi mulighet til å påvirke vårt møte med helsevesenet?

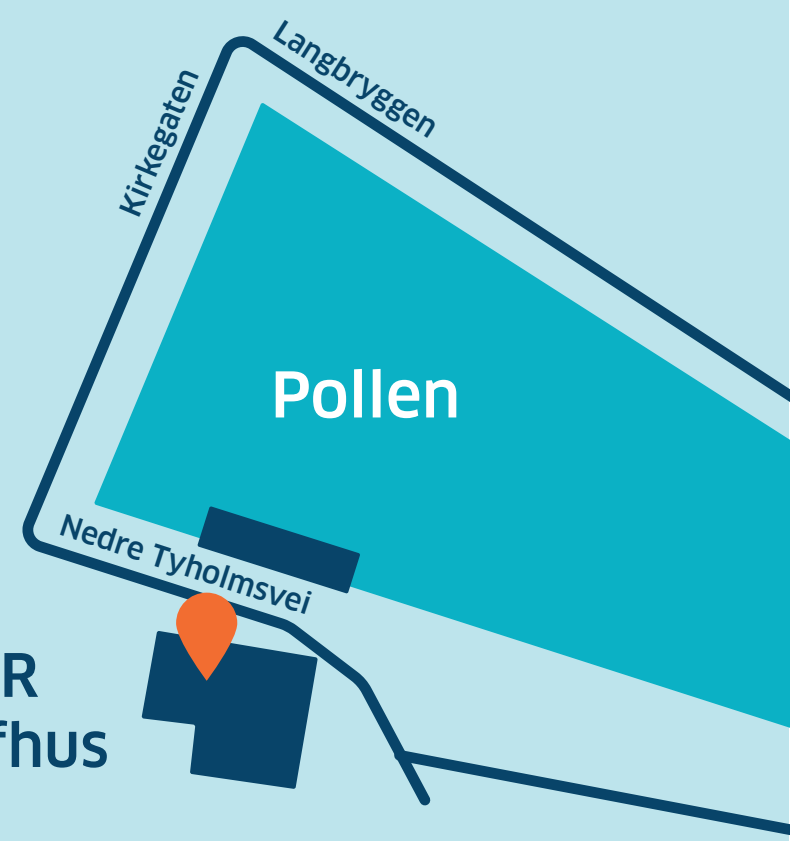

Du finner oss på MØR biffhus, Nedre Tyholmsvei 2.

FORBRUKERRÅDET

ANNONSE

OPPTATT AV NORDISK SAMARBEID?

NORDEN – VERDENS MEST INTEGRERTE REGION?
Tirsdag 15. august 11:30 - 13:00
Sted: Thon Hotel Arendal, Friergangen 1

Med blant andre Olemic Thommessen (H), stortingspresident og Britt Lundberg, Nordisk råds president.

Arrangør: Nordisk ministerråd og Foreningen Norden

MØT NOMINERTE TIL NORDISK RÅDS BARNE- OG UNGDOMSLITTERATURPRIS – HØYTLESNING, SAMTALE OG TEGNEKURS
Tirsdag 15. august 13:30 – 14:30
Sted: Torvet

For barn i alderen 5 - 8 år.
Arrangører: Nordisk ministerråd og Arendalsuka Ung

KUNST SOM SOSIAL DRIVKRAFT 2017
Onsdag 16. august, 09:00 - 14:00
Sted: Arendal gamle rådhus, Rådhusgaten 10
Arrangør: Arendal Kommune, Arendal Kulturforum, Aust-Agder fylkeskommune, Nordisk informasjonskontor Sør-Norge, Mimeta

NORDEN BØR LEDE AN I EUROPA
Onsdag 16. august 11:00 - 12:00
Sted: Arendals Sjømandsforening, Nedre Tyholmsvei 9B

Med blant andre Frank Bakke-Jensen (H), minister for nordisk samarbeid, og Britt Lundberg, president Nordisk råd.

Arrangør: Nordisk ministerråd og Foreningen Norden

NORDISK ENERGISAMARBEID, STERK I DAG - STERKERE I MORGEN?
Torsdag 17. august 12:00 - 13:30
Sted: Arendal gamle rådhus, Rådhusgaten 10

Med blant andre Ola Elvestuen (V) og Oluf Ulseth, administrerende direktør i Energi Norge.

Arrangør: Nordisk ministerråd og Nordisk energiforskning

SKOGEN – EN NYTTIG SKATTEKISTE TIL TUSENVIS AV TING VI TRENGER
Torsdag 17. august 12:30 - 13:30
Sted: Torvet
For barn og unge
Arrangører: Nordisk energiforskning, AT skog SA og Arendalsuka Ung

ER TIDEN INNE FOR ET STERKERE NORDISK FORSVARSSAMARBEID?
Torsdag 17. august 16:00 – 17:30
Sted: Arendals Sjømandsforening, Nedre Tyholmsvei 9B

Åtte ungdompolitikere svarer på om tiden er inne for et sterkere nordisk forsvarssamarbeid. Godt hjulpet av et ekspertpanel bestående Sverre Diesen, tidligere forsvarssjef, Axel Wernhoff, Sveriges ambassadør til Norge og Asle Toje, utenrikspolitisk kommentator og forskningsdirektør ved Det Norske Nobelinstitutt.

Arrangør: Norden i Fokus og Den norske Atlanterhavskomité

NORDISK UNGDOMSPOLITIKERDEBATT - NORDEN I EN ENDRET VERDEN
Fredag 18. august 14:00 - 15:00
Sted: Kilden aktivitetssenter, Nedre Tyholmsvei 6
Arrangør: Nordisk ministerråd, Foreningen Norden og Arendalsuka Ung

Nordisk samarbeid

FORENINGEN NORDEN

KOMPETANSE NORGE

SPØR EN KARRIERE-VEILEDER

Veiledere fra karrieresentrene i Aust-Agder, Vest-Agder og Telemark er til stede på Kompetanse Norge-standen på Sam Eydes plass:
Tirsdag, onsdag og fredag **12.00–15.00**
Torsdag **14.00–18.00**

Kom innom for speed-veiledning og CV-sjekk.

- Ta med CV-en din og få råd om hvordan du lager en proff CV.
- Hvordan få den jobben du ønsker deg?
- Hva er en god søknad?
- Hvordan takle jobbintervjuet?
- Hva kan du bruke din utdanning og erfaring til?
- Hvem trenger din type kompetanse for tiden?

kompetansenorge.no/karriereveiledning

Velkommen til våre kafédebatter:

Er det bare flaks som gjør at noen blir integrert?
Pigene på Torvet, tirsdag 15/8 14.00–14.50

Hvordan får vi integreringen til å virke? Er det flaks som må til for å få innpass i arbeidslivet?

Med: Libe Rieber-Mohn (IMDi), Mahmood Farahmand (LIM), Steinar J. Olsen (Stormberg), Anne-Cathrine Hjertaas (KS), Gina Lund (Kompetanse Norge) og Terje Svabø.

Hvordan skal du og jeg henge med i det digitaliserte samfunnet?
Pigene på Torvet, torsdag 17/8 14.00–14.50

Norge digitaliseres, og allerede nå mangler 800 000 nordmenn digitale brukerferdigheter.

Med: Roger Bjørnstad (LO), Torgeir Waterhouse (IKT-Norge), Bjarne Thorsen (lektor), Gina Lund (Kompetamse Norge) og Terje Svabø.

kompetansenorge.no

ANNONSE

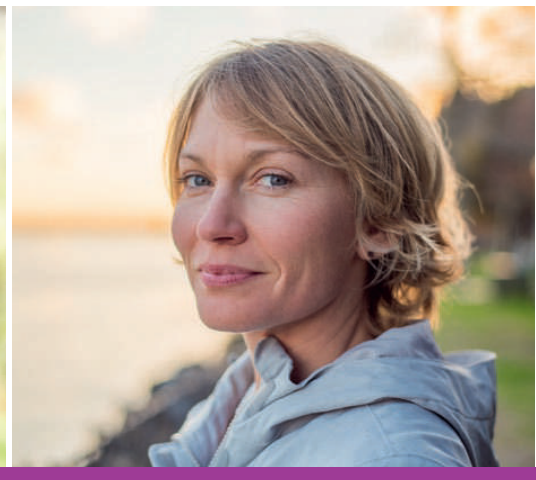

abbvie

Vårt mål er å bidra til et bærekraftig helsevesen ved å utvikle effektive medisiner for behandling av alvorlige sykdommer. Vi satser stort på innovasjon og partnerskap, og bruker alltid pasientenes behov som utgangspunkt for det vi gjør.

Sammen kan vi gjøre en forskjell.

VÅRT PROGRAM UNDER ARENDALSUKA 2017

15. august

13.00 - 14.30
Clarion Hotel Tyholmen

INGENTING OM OSS – UTEN OSS! PASIENTENS HELSEVESEN SLIK PASIENTENE SER DET

Norsk Revmatikerforbund, Psoriasis- og Eksemforbundet og Landsforeningen mot fordøyelsessykdommer i samarbeid med AbbVie

15. august

15.00 - 16.30
Clarion Hotel Tyholmen

SUSTAINABLE, INNOVATIVE HEALTHCARE

American Chamber of Commerce in Norway i samarbeid med AbbVie

16. august

16.00 - 17.30
Clarion Hotel Tyholmen

NORSKE HELSEDATA – FRA ORD TIL HANDLING

Kreftregisteret, Oslo Cancer Cluster, Innovasjon Norge, Forskningsrådet og Folkehelseinstituttet i samarbeid med AbbVie

17. august

15.30 - 17.00
Clarion Hotel Tyholmen

ETT ÅR MED NASJONAL STRATEGI – ER VI NÆRMERE Å UTRYDDE HEPATITT C?

Fagrådet - Rusfeltets hovedorganisasjon i samarbeid med AbbVie

NOOTH170344. THAU

Velkommen!

abbvie

For å styrke Arendalsukas posisjon som møteplass har uka knyttet til seg en gruppe ambassadører med bredt kontaktnett og internasjonal erfaring.

AMBASSADØRER FOR ARENDALSUKA

Grete Faremo

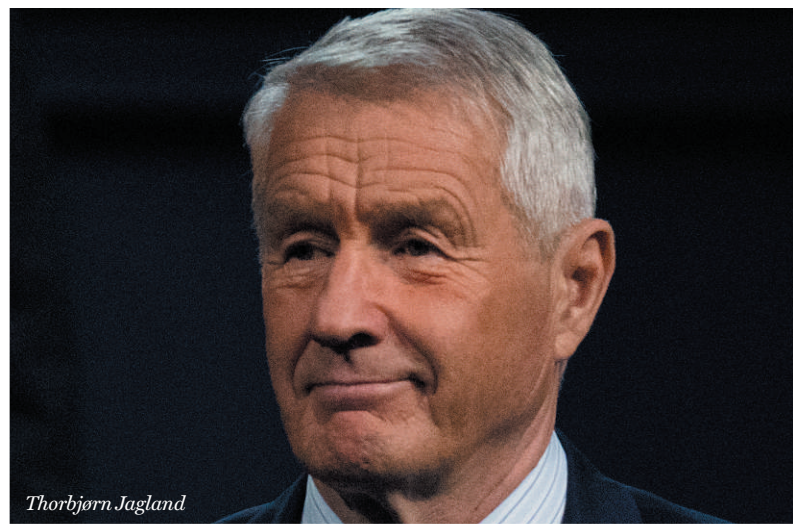
Thorbjørn Jagland

Kjell Magne Bondevik

Kristin Halvorsen

ALLE FOTO: NTB SCANPIX

Ambassadørenes rolle vil være å bistå Arendalsuka i å lage en enda bedre plattform for demokratiet i Norge og nå de meste tidsaktuelle stemmene i den nasjonale og den internasjonale samfunnsdebatten. Hovedprogrammet i Arendalsuka utarbeides av programkomitéen, ledet av Øystein Djupedal.

Sammen med programkomiteen, Arendalsukas råd og ikke minst kommunen, utgjør ambassadørene et lag som vil sørge for kvalitet over ukas innhold.

Følgende personer er ambassadører:

- Kjell Magne Bondevik, bl.a. tidligere statsminister, KrF-leder, nå leder Oslosenteret
- Grete Faremo, bl.a. tidligere statsråd, nå leder for FNs kontor for prosjekttjenester (UNOPS).
- Thorbjørn Jagland, bl.a. tidligere statsminister, leder Arbeiderpartiet, nå generalsekretær Europarådet
- Kristin Halvorsen, bl.a. tidligere finansminister, SV-leder, nå direktør CICERO
- Kristin Clemet, bl.a. tidligere statsråd, nå daglig leder CIVITA
- Idar Kreutzer, bl.a. tidligere konsernsjef Storebrand, nå adm. dir Finans Norge
- Erik Solheim, bl.a. tidligere statsråd, SV-leder, nå Executive Director UNEP
- Marte Gerhardsen, leder Tankesmien Agenda
- Anita Pratap, forfatter og journalist

ANNONSE

Vi fikk hele 266 kroner for vår første utenrikshandel.

Det var mye penger i 1326.

De var pionerer, Gudbrand og Gunnar Tjore, etterkommerne etter selveste Tjorebonden Jon Hoglive Tjore.

Lenge før Hollendertiden startet de med tømmerfart til England. I 1326 fikk de 30 pund for lasten, og der startet kanskje Ugland-familiens sterke tradisjoner for handel og sjøfart. Generasjoner etter generasjoner har fulgt i fotsporene til de to fremsynte slektsfedrene.

Eikeskogen på Sørlandet ble verdifull for mange. Den ble eksportvare. Gamle høyreiste eiketrær fra utmarkene våre ble til skip som utforsket og oppdaget nye verdener. Våre forfedre Gudbrand og Gunnar så tidlig hva sørlandsk natur bød på. Rikdommen lå i naturen, mulighetene i mennesket.

Det ble Johan Milmar Ugland som startet det som ble Ugland-slektens moderne shippingeventyr. Det gjorde han i 1930, mer enn seks hundre år etter at Gudbrand og Gunnar Tjore førte tømmer til England. Johan Milmar var en fremsynt mann, og tok modige grep som sikret at tradisjonene overlevde. Han forsto at seilskipenes æra var forbi, og satset på store moderne stålskip i stedet.

Fremsyntheten og djervheten hadde han til felles med brødrene Tjore som noen hundre år tidligere tjente sine første pund på tømmerfart til England. Kanskje er det derfor Johan Milmars selskap J.M. Ugland & Co. lever videre som selskapsnavn den dag i dag.

Vi er stolte av historien vår, av slike som Tjorebrødrene og Johan Milmar Ugland. De staket ut veien for etterkommerne, la grunnlaget for det som skulle bli. Vi skal sørge for å ta tradisjonene videre, og forvalte den arven vi har fått på beste måte.

For oss handler det om stolthet.

Stolthet i å utvikle.

farming trade shipping
JBU
tradition since 1290
UGLAND

Global Outlook 2017:

NÆRINGSLIVETS GLOBALE UTKIKKSPUNKT

Et sterkt felt av internasjonale foredragsholdere inntar Global Outlook Norway 2017, næringslivets store møteplass under Arendalsuka.

"Agder er Norges fremste eksportregion for industrielle høykompetanseprodukter. Hva som skjer internasjonalt, er spesielt viktig for næringslivet i landsdelen. Nettopp derfor arrangeres konferansen Global Outlook, som et globalt utkikkspunkt," sier Helene Fladmark, daglig leder i Eyde-klyngen.

De tre sørlandske næringsklyngene GCE NODE, Eyde-klyngen og Maritimt Forum Sør går for fjerde gang sammen med Utenriksdepartementet om å arrangere Global Outlook i Arendal. Årets konferansen finner sted mandag 14. august og er del av det offisielle programmet til Arendalsuka, heter det i en pressemelding fra arrangøren.

Global Outlook serverer en blanding av internasjonale øyeblikksbilder og fremtidsbilder. Hva skjer akkurat nå, hva er de store trendene som vil prege den globale utviklingen de neste årene, og hvilke konsekvenser får dette for næringslivet?

"Målet er å skape en nasjonal arena for debatt om globale utfordringer, trusler og muligheter som vil påvirke bedriftenes strategier, og ha innflytelse på verdiskapingen på Agder og Norges økonomi i årene framover," sier Anne-Grete Ellingsen, administrerende direktør i GCE NODE.

Anne-Grete Ellingsen i GCE NODE, er en av dem som ser fram til Global Outlook.
BEGGE FOTO FRA HJEMMESIDEN

"Konferansen har vist seg å være svært populær. Global Outlook blir også i år næringslivets store møteplass under Arendalsuka," sier Helge Grobæk i Maritimt Forum Sør.

Mer radikal innovasjon

Anita Krohn Traaseth mener Norge må bli et forgangsland innen offentlig-privat innovasjon.
FOTO: JO MICHAEL

«Ett av svarene på fremtidens betydelige utfordringer er mer radikal innovasjon i samspillet mellom offentlig og privat sektor. FNs bærekraftsmål og eldrebølgen skaper et gap mellom utgifter og inntekter. I 2060 vil det være på 150 milliarder kroner. Det må vi gjøre noe med nå.»

Anita Krohn Traaseth er klar for nok en Arendalsuke og ser fram til interessante møter, mingling, foredrag og debatter. Innovasjon Norge-sjefen, sier i en uttalelse at få land i verden har bedre forutsetninger enn oss for å gjennomføre radikale endringer i offentlig sektor:

«Vi har så mange dyktige, innovative og kunnskapsrike folk som brenner for oppdragene samfunnet har gitt dem. Vi må bare sørge for at de får det armslaget de trenger.»

Anita Krohn Traaseth mener det er tre ting som må gjøres for å kunne sette dette ut i livet: «Vi må ha en uttalt ambisjon om å gjøre Norge til et foregangsland innen offentlig-privat innovasjon. Vi kan starte med å se til hva som er gjort i land som USA, Storbritannia og Nederland, der de har samlet mange mindre budsjettposter og prioriterer større nasjonale løft. Dermed har de skapt en nasjonal pådriverrolle for partnerskap mellom offentlig og privat sektor. Det kan vi få til i Norge også,» sier hun og fortsetter.

«I tillegg må vi få til et fornyet trepartssamarbeid som setter behovet for organisatorisk omstilling i offentlig sektor høyt på agendaen. Sammen kan de opprette nye samarbeid og bane vei for kontroversielle dialoger og digitaliseringsprosjekter. Jeg ønsker meg en «regulatorisk lekegrind,» hvor det er mulig å eksperimentere uten at hele lovverket er justert!

Jeg gleder meg over invitasjonen vi har fått fra Parat til å ta denne dialogen og arbeidet videre sammen. Dette blir viktig fremover, også for arbeidstakerorganisasjonenes evne til å tiltrekke seg medlemmer og holde seg relevante.

– Vi må få fram flere offentlige ledere som driver fram radikal innovasjon. Stillingsinstruksene og oppdragsbrevene må balanserer drift og radikal innovasjon bedre.»

«I årets nyttårstale etterlyste statsministeren kultur for å feile. Det er en krevende øvelse for offentlig sektor, fordi vi feiler i full offentlighet. Men la oss ta henne på ordet. La oss teste ut nye, smarte løsninger i stor skala – offentlig og privat sektor sammen. Vi kommer garantert til å gjøre feil. Da må politikerne også si tydelig at nå er det gjort en feil, den skal vi lære av og gå videre i arbeidet. Jeg er overbevist om at mye kommer også til å gå bra. Veldig bra,» heter det i uttalelsen fra Innovasjon Norges Anita Krohn Traaseth.

Selv om jeg ikke sier noe, kan jeg ha noe å si…

JAG Assistanse AS er BPA-leverandør for barn og voksne med ulike funksjonsnedsettelser, hvorav en kan være en kognitiv funksjonsnedsettelse.

JAGs konsept retter seg spesielt mot de som trenger assistanse i arbeidslederrollen, og har særlig kompetanse på dette området.

JAG bygger sitt verdigrunnlag på grunnleggende menneskerettigheter, likeverd og likestilling. Vi har fokus på individualitet, kvalitet og skreddersyr din assistanse. JAG er medlem av European Network for Independent Living (ENIL).

Ta kontakt for mer informasjon om hvordan vi kan skreddersy din BPA.

Med BPA kan alle bo hvor og med hvem de vil!

JAG
Jeg - Assistanse - Godt liv

JAG Assistanse AS
Telefon: 962 09 666
www.jagassistanse.no

Følg oss gjerne på Facebook og Twitter!

Folkeuniversitetet er med på Arendalsuka!

Vi stiller opp med smakebiter av kurs, lærere og studieveiledere. Kom innom standen vår for å slå av en prat om dine kurs- og utdanningsmuligheter og få spennende kunnskap i form av mikrokurs – nytt tema hver dag! Kursene varer i 15-20 minutter.

Folkeuniversitetet

I tillegg avholder vi to seminarer:

Tirsdag 15. august, kl. 17
på Drømmeplassen:
Studieforbundene, Universitet og høyskolers forlengede arm – eller?

Onsdag 16. august, kl. 14
på Henrys kafe og brukthandel:
Livslang læring - fra utenforskap til fagarbeider.

Ei seng å sove i, kanskje i båt?

Til daglig er det god plass i Pollen, men nå under Arendalsuka er det trangt. Heldig er den som har fått seg en seng å sove i en båt i Pollen – eller i gjestehavna.
FOTO: MONA HAUGLID

Akkurat når feriegjestene har forlatt sommerparadiset fylles Arendal igjen, med politikere, organisasjoner, næringsliv, mediehus og andre deltakere i landets største møteplass for demokrati og ytringsfrihet.

Mett av debatt, ytringer, nye ideer og tanker trenger alle en seng ved dagens slutt. Noen har både vært tidlig ute (og heldig) og har fått seg et hotellrom, hvor de kanskje også deler dobbeltseng med kollegaen. Andre sover søtt i en køye i et av hotellskipene eller har gjenopptatt relasjonen til en gammel tante på Tromøya.

De aller fleste har vært på Finn.no og leid et privathus sammen med kollegaer. Skeptisk i starten, men det viser seg ofte å være en trivelig form for samvær. Kanskje gir det nye perspektiver å diskutere dagens budskap over en kaffekopp i et fremmed hus, eller kanskje kommer ideene best frem når man oppsummerer dagen over et glass før man går til sengs.

VELKOMMEN MED BÅT

Som en av landet største sjøfartsbyen gjennom tidene, preger fortsatt båter bybildet i Arendal. Mange av de tilreisende har oppdaget muligheten av å komme sjøveien:

– Enten de kommer med familiens 26- fots sjekte og legger til i Arendal gjestehavn, har fått plass til en større skute i Pollen, som blir omgjort til debattarena på dagtid, er alle velkomne, sier Havnefogd Rune Hvass.

Mulighetene er mange, og Arendal havn mottar mange henvendelser gjennom hele året, nettopp for Arendalsuka. Havnefogden trives best når det er myldrer av båter i havna, og ønsker flere velkommen.

– Men husk å melde fra i forkant, slik at vi kan planlegge og tilrettelegge til alles beste, er havnefogd Rune Hvass sitt budskap.

Tekst: Tone S. Taraldsen

VALGKAMP EVJEMOEN

Søndag 13. februar kl. 14.00 møtes stortingskandidatene Kjell Ingolf Ropstad (KrF) og Åshild Bruun Gundersen (Frp) til duell. Duell-leder er Jon P. Knudsen.

Det er fylkesbondelagene i Agder som utfordrer de to førstekandidatene fra Aust-Agder til duell om distrikts- og landbrukspolitikk.

Dette skjer på Mat- og Landbruksmessa Naturligvis, på Evjemoen. Messa, som de siste årene har samlet mer enn 10.000 mennesker holdes fra 11.–13. august. Også i år er alle de politiske partiene på plass med stands hele helga.

Les mer om messa på http://www.naturligvis-agder.no/

“Husk å melde fra i forkant, slik at vi kan planlegge og tilrettelegge til alles beste”

Når det utenkelige skjer.

Noen ganger skjer det som ikke skal skje: Et barn eller et ungt menneske blir alvorlig syk og skal dø.

Aller best omsorg kan vi gi dem i trygge omgivelser skapt spesielt for denne pasientgruppen som er hele familien. Barnepalliasjon er – den lindrende omsorgen for alvorlig syke og døende barn og unge og deres familie. Vi jobber nå med vårt største mål, å bygge et barnehospice.

Dette finnes i mange andre land – så hvorfor ikke i Norge?

Vi vil også i år stå med egen stand, nr 159 som er på torvet.

Vi få besøk av lederen av Helse- og omsorgskomiteen

KARI KJØNAAS KJOS fra Stortinget, **torsdag 17. august.**

FFBs leder **NATASHA PEDERSEN,** vil også delta i paneldebatt **torsdag 17. august fra 10.00–11.00** som arrangeres på Thon Hotell med temaet «omsorgen for alvorlig syke og dødende – et offentlig ansvar?»

Hospiceforum Norge vil også være å treffe på vår stand i løpet av uka.

Vi ser frem til å møte deg, fortelle om vårt store mål og har også gratis ballonger til barna.

Velkommen!

Foreningen for barnepalliasjon
- omsorg for døende barn og unge
barnepalliasjon.no

Hospiceforum Norge

Inkludering og digitalt medborgerskap

Digitaliseringen gir nye måter å organisere arbeid og utdanning på. Er norsk skole forberedt på det digitale skiftet og de muligheter det gir? Er dagens lærere rustet til å møte elever og deres behov for å videreutvikle de digitale ferdighetene? Hvordan kan vi utnytte digitaliseringen til å få flere med behov for tilrettelegging til å gjennomføre skolen og komme ut i jobb?

Vi stiller de aktuelle spørsmålene, presenterer fakta om situasjonen i norsk skole – og vi tar debatten.

Tirsdag 15/8 kl. 9.00 - 11.00
Henri's Kafé/Røde Kors huset

Innledninger ved Victor Norman og Trond Ingebretsen.

Politisk debatt. Eva Bratholm er konferansier.

Arrangør: Statped og Senter for IKT i utdanningen

Statped

SENTER FOR IKT I UTDANNINGEN

ANNONSE

Våre datterselskap
- Glamox AS
- EFD Induction
- Cogen Energia Espana S.L
- NSSL Global Ltd
- Powel AS
- Scanmatic AS
- Markedskraft ASA
- Tekna Systèmes Plasma Inc
- Arendal Lufthavn Gullknapp AS
- Vindholmen – Lokal eiendomsutvikling

Næringsliv, politikk og samfunn er gjensidig avhengig av hverandre, derfor støtter vi Arendalsuka.

ANNONSE

www.volkswagen.no

Først og fremst en bil.
Deretter en elbil.

Den nye e-Golf. Med et utstyrs- og sikkerhetsnivå få andre elbiler har.

Den kommer med forlenget rekkevidde på inntil 300 kilometer og 8 års batterigaranti. Likevel er vi vel så opptatt av å snakke om kjøreegenskaper og komfort, god plass til hele familien, kvalitet og sikkerhet. Den nye e-Golf kommer blant annet med kollisjonsvarsler og automatisk nødbrems. I det hele tatt kommer den nye e-Golf med et utstyrs- og sikkerhetsnivå få andre elbiler har. Les mer på volkswagen.no.
Volkswagen. Innovasjoner du har bruk for.

Volkswagen

Strømforbruk, kWh/100 km Blandet kjøring 12,7. CO_2-utslipp g/km 0.

ANNONSE

Tryggest! Renest! Grønnest! = konkurransekraft for norsk matindustri?

Møt tre matpolitikere som vil styre hvordan morgendagens mat- og drikkenæring ser ut.

DEBATT:
Hvordan skal vi bygge en konkurransedyktig norsk mat- og drikkenæring?
Landbruks- og matminister Jon Georg Dale (FrP), Geir Pollestad (Sp) og Odd Omland (Ap)

Tid: Tirsdag 15.8, 14:00 - 15:15
Sted: Clarion Hotel Tyhomen

I tillegg ønsker vi velkommen til:

Hva forventer fremtidens forbruker?
Ved Louise Byg Kongsholm, adm. dir. Pejgruppen

Den norske modellen med et godt organisert arbeidsliv er forutsetningen for velstand og vekst.
Ved Jan-Egil Pedersen, forbundsleder NNN

Trygg, ren og grønn – unike muligheter for norsk mat- og drikkenæring?
Ved Petter Haas Brubakk, adm. dir. NHO Mat og Drikke

Hvorfor skal vi velge norsk mat, og hva får du når du velger mat merket med Nyt Norge?
Ved Nina Sundqvist, adm. dir. Matmerk

Hvordan innovasjon basert på norske fortrinn skaper konkurransekraft.
Ved bedriftene Geno, Nøgne Ø og Nortura

Det blir servering av norske forfriskninger.

#norskmat17

NYT NORGE

NHO Mat og Drikke

NNN

Norge i en usikker verden

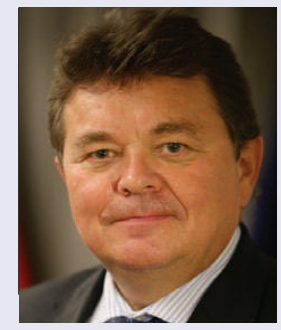

Statssekretær i Forsvarsdepartementet Øystein Bø (H), stortingsrepresentant Liv Signe Navarsete (Sp), Tidligere utenriksminister og forsvarsminister Espen Barth Eide (Ap), stortingsrepresentant Christian Tybring-Gjedde (FrP), professor og statsviter Janne Haaland Matlary ved Universitetet i Oslo og tidligere utenriksredaktør i Aftenposten Kjell Dragnes deltar alle på debatten om Forsvaret under Arendalsuka.

Hvordan skal Norge møte utfordringene sivilt og militært i en situasjon med en uforutsigbar amerikansk president og en russisk statsleder som utfordrer Europa og Vesten?

Dette er spørsmålet vi stiller politikere og eksperter under Arendalsuka 2017.

Delta på dette høyaktuelle arrangementet i regi av Norges Forsvarsforening.

Følg med i debatten om Forsvaret

Kan vi stole på at NATO-alliansen vil sikre våre interesser, eller bør vi stå mer på egne ben politisk og militært?

Hvor mange penger skal vi bruke på Forsvaret og hvordan bør det innrettes?

Møtet avholdes mandag 14. august 2017 fra klokken 13.30 til ca. kl. 16.00 i konferansesalen på Tyholmen hotell i Arendal.

NORGES FORSVARS FORENING

Arendalsuka takker våre sponsorer

VEIDEKKE
JBU
gard
EYDE CLUSTER
Agderposten
NHO
SPAREBANKEN SØR
ARENDALS FOSSEKOMPANI
AUST-AGDER FYLKESKOMMUNE
KRISTIANSAND KOMMUNE
ARENDAL KOMMUNE
UNIVERSITETET I AGDER
Vest-Agder fylkeskommune

Våre sponsorer og støttespillere gjør Arendalsuka mulig og er med på å styrke kraften i vårt levende demokrati.

Barna starter, ungdomspolitikerne avslutter. Om de ikke kommer til å dominere, barn og ungdom setter i år virkelig sitt preg på Arendalsuka. Arrangementer tirsdag til fredag, fra skattejakt til rollespill om Norge anno 2046.

Definitivt også de unges uke!

Denne gruppen har ansvaret for Arendalsuka Ung, f.v.: Kine Wangerud, leder Vitensenteret Sørlandet, Ola Eiksund, biblioteksjef, Helene Fladmark, leder Arendalsuka Ung, medlem programkomiteen for Arendalsuka og daglig leder Eyde-klyngen, Terje Eikin, varaordfører, krf og Maria Moksness, koordinator Arendalsuka Ung.

FOTO: ÅSE MARIE LANDSVERK

I fjor startet uka med aktiviteter for barn og ungdom, men i år er programmet på en og samme tid både bredere og mer spisset. Hver dag sin målgruppe: Tirsdag SFO, onsdag barnehage, torsdag 5. til 10. klasse, fredag «grand finale» for videregående skole.

Helene Fladmark er primus motor for Ung og i tillegg medlem av programkomiteen for Arendalsuka. Hun er veldig opptatt av at arrangementene skal være med på å sette dagsordenen, hva vi er opptatt av, hva vi snakker om. Selvsagt vil hun få fram smilet hos deltagerne, men legger vekt på at arrangementene skal gå i dybden, gi rom for refleksjoner hos de oppvoksende generasjonene.

VIL ENGASJERE

For bare å ta ett eksempel: Den store skattejakten. Helene forteller at dette er et arrangement i samarbeid med KS, LO, NHO, YS, Unio og Skatteetaten: «Gjennom show og skattejakt i byens gater skal barna forstå betydningen av å betale skatt! Slik kombinerer vi en ramme tilpasset barn med et alvorlig tema.»

«Vi ønsker å engasjere, ikke bare underholde. Senke skuldrene og tenke høyt. Derfor vil du av programmet se at vi har valgt å samarbeide med store, betydningsfulle organisasjoner innen politikk, finans, kultur, ideelle organisasjoner og selvsagt Landsrådet for norske barne- og ungdomsorganisasjoner (LNU.)»

Deltagelse; kan stå som et nøkkelord, en fellesbetegnelse for arrangementene. Uka skal øke forståelsen for demokratiske prosesser og nødvendigheten av å være med, ikke velge passivitet, si nei til utenforskapet. Helene henviser her til LNU's «Unge stemmer« hvor de unge oppfordres til å bli valgaktivister.

Derfor naturlig at også for de unge vil det brede ordskiftet stå sentralt gjennom seminarer, debatter, quiz og ved å la de unge utfordre de etablerte politikerne. Det inviteres til «Demokrati-sti» hvor deltagerne geleides gjennom stand-områdene for å løse oppgaver og stille spørsmål til politikerne, en oppfølging av fjorårets suksess hvor unge intervjuet blant andre statsminister Erna Solberg.

TANKEEKSPERIMENT

Fredagen er definitivt dagen for ungdommen på de videregående skolene i Arendals nærområde. 1 000 unge vil være i byen for å delta på forskjellige aktiviteter.

I samarbeidet med Nationaltheatret og Sparbankstiftelsen DNB utfordres til debatt om Norge anno 2046 og ungdommen blir bedt om å være med på et tankeeksperiment:

«Det store flertallet mener at demokratiet har spilt fallitt. Politiske verdier undergraves, visjoner finnes ikke, personangrep, hatretorikk, og maktstrategier råder på sosiale medier og ingen vet hva som er sant eller hvem de skal stemme på. Folk er misfornøyd med de folkevalgte politikerne og mener at regjeringen ikke er styringsdyktig, fordi den ikke makter å møte utfordringene samfunnet står ovenfor.«

Litt av et scenario for ungdommen å ta fatt på, men det ubehagelige spørsmålet er jo om vi allerede ser tendensene i 2017? Hva vil ungdommen si om det?

Bjerknessenteret inviterer til en meget utfordrende opplevelse: «Bli med til istidens endestasjon – turspor på Merdø.» Klimaforskere fra Bjerknessenteret er guider på Merdø, en rundtur i en bit av Raet nasjonalpark.

Arendalsuka starter mandag med den tradisjonelle partilederdebatten i Kulturhuset, direkte på NRK 1. Hva er da mer naturlig enn at Arendalsuka Ung, i samarbeid med Aftenposten, avslutter med en skikkelig holmgang mellom lederne for de politiske ungdomslederne. Dét kan bli et skikkelig frisk punktum på Arendalsuka Ung.

Tekst: Terje Svabø

ARENDALSUKA:

- 200 stands
- 770 arrangementer
- Over 600 arrangører
- Debatter, konserter, utstillinger og mye mer for alle aldre.

SE ARENDALSUKAS RIKHOLDIGE PROGRAM PÅ DE NESTE SIDENE >>>

Da er det bare å være med på dansen, den politiske, kulturelle og organisatoriske sådan.
noensinne. Fram til lørdag skal det avvikles over 700 arrangementer. 200 organisasjoner

DEMOKRATIETS DANS
(ENDA STØRRE OG) ÅPE

Partilederdebatten er blitt tradisjon på Arendalsuka . Enda større interesse i år, bare uker igjen til stortingsvalget.

Arendalsukas demokratiske dansegulv er større enn er klare til å hilse på oss fra sine stands.

EGULV
NT FOR ALLE

Leder av programkomiteen, Øystein Djupedal, ønsker velkommen til givende dager i Arendal. FOTO: ARENDALSUKA

FOTO: ARENDALSUKA

Christianssand Storband vil sørger for sprudlende rytmer under den offisielle åpningen mandag kl. 15:00 på Kanalplassen. Her vil Arendalsukas ledelse, de mange frivillige, gjester og selvsagt publikum markere at den sjette uka er i gang. Men allerede kl. 08:00 tyvstartes det med de første frokostmøtene og så går det slag i slag til lørdag kveld og «Le grand finale» – *gratis* konsert med Kristiansand Symfoniorkester.

Det er ingen tilfeldighet at jeg skriver gratis i kursiv. Det er ett av Arendalsukas grunnprinsipper, sammen med at alle arrangementer skal være åpne for alle etter først til mølla prinsippet. Ingen kommersielle interesser skal få råde grunnen. Derfor er det heller ikke lov til å drive salgs- og/eller vervevirksomhet fra stands. Her skal alle som vil få lov til å by opp til dans, men den skal være inkluderende, ikke ekskluderende.

Tilbake til mandagen, åpningsdagen. En rask opptelling viser at bare denne første dagen er vi invitert til å delta på 88 møter fordelt over et meget bredt spekter. Vil du lære mer om pensjon, om frivilligheten eller kanskje om klima? Bare tre av altså nesten 90 tilbud mandag.

PARTILEDERDEBATTEN

NRKs partilederdebatt og Arendalsuka er nå så å si blitt synonyme begreper. I år går den av stabelen allerede mandag kveld, noe som betyr at det blir mer enn fullt trøkk ikke bare i Kulturhusets storstue, men også på en rekke av byens kafeer og restauranter hvor debatten blir fulgt på storskjerm. Ikke nok med det, her er det tilbud om både vorspiel og til å fortsette debatten med kyndige kommentatorer som veiledere. For restaurantnæringer blir dermed allerede første kvelden en høidare, og vi kan vel ta med søndagen også, da svært mange ankommer dagen før for å være godt forberedt. Hvem som vinner debatten kommer vi til å få vite ikke mange minuttene etter at lysene er slukket, for enhver redaksjon med respekt for seg selv sitter klar med terningene.

Fra årets finske demokratifestival Soumi Areena som går av stabelen i Pori. FOTO: FRANK KVARSTEIN

FRA MORGEN TIL SENE KVELDEN

Med over 700 arrangementer fra mandag til lørdag, sier det seg selv at hele dagen, ja mer enn det tas i bruk. Skal du få med deg alt som skjer, er det en betydelig fordel om du har lakenskrekk. Du kan hver morgen før kl. 08:00 spasere inn på ett av de mange frokostmøtene og få med deg både nødvendig næring og intellektuelt påfyll. De siste arrangementene slutter ikke før nærmere midnatt, men du behøver ikke å gi deg da heller; byenes vannhull holder det fortsatt gående noen timer til.

Så det er rikelig anledning til å treffe kjentfolk og stifte nye bekjentskaper. Arendalsuka har for lengst etablert seg som byen hvor du bare må være i uke 33. Suksessen ligger nok i blandingen av de mange interessante debattene og foredrag og den unike muligheten til lett å omgås mennesker. For Arendals sentrum er jo ikke så stort, hvis det er lov å si det uten å såre noen.

STERKE NAVN OG TEMAER

I denne avisa finner du en fyldig og detaljert oversikt over alt hva som skjer, så jeg henviser dere til programsidene. Likevel, det må være lov å trekke fram at John Podesta tar turen til Sørlandet. En mann som har vært med på å prege amerikansk politikk de siste årene, med nære forbindelser til ekteparene Clinton og Obama, vil definitivt være verdt å lytte til; ikke minst når han tar for seg klima og Donald Trump.

I den store salen i Kulturhuset, i kinoen og biblioteket, i kafeene og i pubene, alle steder vil det være ordskifter. Det er jo dette som fascinerer; muligheten til å høre spisse oppgjør eller saklige, faglige utredninger i så mange forskjellige settinger. Partitimer, klima, fremtidstro eller ei, økonomiske utsikter, helse, Norge sett i et internasjonalt perspektiv, industriens vilkår, fagbevegelsens rolle osv. Med over 700 titler, må det være noe for enhver smak.

Og da har jeg enda ikke nevnt det meget omfattende kulturprogrammet, ikke minst i Bakgården og for ikke å glemme Arendalsuka Ung, som virkelig kommer til å prege bybildet – begge deler bredt omtalt i denne avis.

MEDIA

Både NRK og TV 2 har egne studioer og sender fra morgen til kveld, Mediebåten er igjen på plass og en rekke andre redaksjoner har store planer. Så pass opp, det kan være en mikrofon nær deg!

Nyt uka og sett ditt positive preg på demokratiets dansegulv.

Tekst: Terje Svabø

ANNONSE

Skognæringen vil bidra til det klima-nøytrale samfunnet.

Hva skal til for å nå målet?

Seminar i Arendal kino fredag 18. august kl. 11 til 13

Ny landfast industri med skog som viktigste råstoffkilde – hvordan skal vi komme dit? Må vi gjøre noe med rammevilkårene eller skjer det av seg selv? En rekke industriledere forteller litt om sine erfaringer og planer for sine virksomheter. Hva mener de mest innflytelsesrike organisasjonene i landet?

Du møter:
Hans-Christian Gabrielsen, leder av LO
Nikolai Astrup (H), leder av Stortingets transport- og kommunikasjonskomité
Gro Anita Mykjåland (Sp), ordfører i Iveland og 1.-kandidat for Aust-Agder
Idar Kreutzer, adm.dir. i Finans Norge
Kåre Gunnar Fløystad, fagsjef i ZERO
Erland Løkken, adm.dir. i Bergene Holm
Kjell Arve Kure, adm.dir. i Norske Skog Saugbrugs
Rolf Jarle Aaberg, adm.dir. i Treklyngen
Erik Lahnstein, adm.dir. i Norges Skogeierforbund

Ordstyrer:
Olav A. Veum, styreleder i Norges Skogeierforbund

Vi serverer noe å bite i.

Besøk AT Skogs stand i politisk gate/kanalplassen 25

at skog · Viken Skog · Norges Skogeierforbund

Human-Etisk Forbund

Våre arrangementer under Arendalsuka:

Den fordømte friheten

Kaja Melsom

Foto: Julie Pike

I foredraget vil Melsom presentere sin ferske bok "Den fordømte friheten. Et oppgjør med selvrealiserings tyranniet" (Gyldendal 2017).

I boken stiller hun seg følgende spørsmål: Hva skjer når den friheten våre foreldre og besteforeldre har kjempet for, blir vår fiende? Når resultatet er rotløshet og identitetskrise?

Melsoms påstand er at jo mer frihet vi forsøker å skaffe oss og jo flere valg vi får, desto mindre frie blir vi. Vi har masse fritid, men blir stadig mer stressa. Og jo mer vi fokuserer på romantikk og sex, desto mer strever vi med forholdene våre.

Gjennom eksempler fra hverdagslivet viser hun hvordan våre feilaktige forestillinger om frihet fører oss inn i ufrihet og uro.

Arrangementet finner sted tirsdag 15. august kl. 11:00 til 13:00 Kulturstua, Friholmsgate 1, tredje etasje.

Hvordan er det å være ateist i USA?

Even Gran er journalist i Human-Etisk Forbunds nettavis Fritanke.no. Han har skrevet bok om den ikke-religiøse humanistiske bevegelsen i USA – en historie som i høy grad handler om «kulturkrigen» mellom liberale og kristenkonservative i landet. Mange i Norge er ikke klar over at USA har et strengt skille mellom stat og kirke. Grunnloven forbyr staten å særbehandle en religion over en annen. Dette motarbeides av kristne som mener USA er «grunnlagt på kristendom». De vil gi kristendommen særfordeler. Diskusjonene rundt julegudstjenester, KRLE-fag og den norske statskirketradisjonen er åpenbare.

I foredraget vil Gran fortelle om hvilke slag som er vunnet og hvilke som er tapt. Du får også høre historien til en del mennesker som har ofret mye for USAs sekulære prinsipper, blant annet Jessica Ahlquist (21). Hun ble mobbet ut av lokalsamfunnet sitt som tenåring fordi hun protesterte mot en kristen bønn som hang i aulaen på skolen hennes.

Arrangementet finner sted onsdag 16. august kl. 11:00 til 13:00 Kulturstua, Friholmsgate 1, tredje etasje.

Rom for Dialog

En dialogsamtale mellom Den norske kirke på Agder, Human-Etisk Forbund Aust-Agder og Det muslimske samfunn i Arendal.

Tema på samtalen er: «Utfordringer og muligheter for tro og livssyn i morgendagens Norge»

Prost i Arendal Kolbjørn Lystad Gunnarson, Josef Hæier som representant fra det muslimske samfunn og Marianne Løge fra Human-Etisk Forbund inviterer til en åpen dialog.

Hvordan bevare egen tro eller livssyn og samtidig være en del av et helhetlig samfunn?

Hvor går våre grenser for hva vi «tåler» fra andre tros og livssyn? Og bør vi strekke toleransen vår lenger?

Arrangementet finner sted fredag 18. august kl. 14:00 i Kafe Katedral.

På standen vår kan du komme og få svar på spørsmål om humanistisk navnefest, konfirmasjon, vigsel eller gravferd, eller bare slå av en prat om humanisme og Human-Etisk Forbund. Se mer på www.human.no

ANNONSE

BYGGENÆRINGENS POLITISKE SPØRRETIME

Stortingsvalget til høsten kan føre til endringer i politiske prioriteringer. I bygg- og anleggsnæringen er det usikkerhet rundt noen sentrale rammebetingelser som er viktige for næringens muligheter til videre utvikling. I vår politiske spørretime søker vi svar på noen av de mest sentrale spørsmålene. Til å utfordre panelet har vi hentet inn representanter fra næringen, Statsbygg og Skattedirektoratet samt sentrale politikere.

DEL 1: Har det blitt enklere å være seriøs?

2013: Mafialignende tilstander, ulovligheter ved innleie, fusk med skatt, brudd på arbeidstidsbestemmelser.

2017: Hva har endret seg? Har ting blitt bedre? Hva kan vi forvente av tiltak og endringer fremover?

Introduksjon v/Dag Andresen, styreleder i BNL og adm. dir. i Veidekke Entreprenør.

Deltakere i panelet:
- Christl Kvam, statssekretær fra Høyre
- Dag Terje Andersen, stortingsrepresentant fra AP
- Jon Sandnes, adm.dir. i BNL
- Steinar Krogstad, nesteder i Fellesforbundet

DEL 2: Veisatsing eller kostnadsøkning?

Veibevilgningene øker, men det gjør også kostnadene ved veibygging. Spiser kostnadsøkningene opp de økte bevilgningene? Setter dette nye, planlagte prosjekter i fare? Hva kan gjøres for å forhindre dette, og er Nye Veier svaret?

Introduksjon v/Eirik Nøren Stenersen i Oslo Economics og Ingrid Dahl Hovland i Nye Veier.

Deltakere i panelet:
- Ketil Solvik-Olsen, samferdselsminister
- Kari Sandberg, adm. dir. i EBA

Påfølgende debatt mellom representanter fra næringen og politikere.

Vi har en ambisjon. Vi ønsker å skape en nasjonal arena. En arena der mennesker med interesse for politikk og samfunn kan møtes til debatt og dialog.

ARENDALS POLITISJEF:
”Senk skuldrene og ha det hyggelig!”

Politistasjonssjef Jan Sverre Krogstad er godt forberedt og rolig foran den sjette Arendalsuka.

ALLE FOTO: MONA HAUGLID

«Politiet er forberedt. Vi er i beredskap og har ett budskap til alle som gjester byen under Arendalsuka: Det er ingen grunn til å være urolig. Hygg dere og senk skuldrene.»

Politistasjonssjef Jan Sverre Krogstad er akkurat så sindig og rolig i sine uttalelser som vi ønsker en representant for ordensmakten skal være. Side 1998 har han ledet politistyrken i sin hjemby og nå er han klar for sin sjette Arendalsuke.

Hittil har det gått bra, uten nevneverdige problemer og han regner ikke med at årets uke skal skille seg ut i så henseende. I 2015 ble sikkerheten satt på sin foreløpig største prøve da Charlie Hebdos sjefredaktør, Gerard Biard, talte i Kulturhuset, men også det arrangementet gikk prikkfritt av stabelen.

Arendals politisjef er klar til å ta imot titusener av gjester i løpet av Arendalsuka - og han gleder seg.

VEL FORBEREDT

Erfaringene fra de fem foregående ukene, innebærer at politiet i Arendal, med assistanse av PST, ikke lenger er ukjent med hvilke oppgaver det medfører å få besøk av statsministeren, statsråder, stortingsrepresentanter og andre kjente profiler – og det på én og samme dag.

I år starter det på topp med NRKs partilederdebatt allerede mandagen, noe som innebærer at byen vil være stinn av kjentfolk.

– Det er vår oppgave å sørge for at alle arrangementene blir gjennomført på en verdig og fin måte. Vi vil ikke at noen skal ødelegge og skape kvalm og hittil har vi da også vært forskånet fra det,” fastslår Krogstad.

En ting er bråkmakere, men frykter dere en terroraksjon?

– Nei, det foreligger ikke noen trusselvurdering som tilsier at vi frykter en terroraksjon. Likevel, vi er på hugget og kommer selvsagt til å ha ekstra beredskap, både sivil og i uniform på de møtene hvor det er prominente gjester til stede. Vi fikk for øvrig øvd på vår beredskap 17. mai, hvor det jo var mye folk i byen og erfaringene fra nasjonaldagen var nyttige. Vi har også gått gjennom forskjellige, mulige scenarioer, uten at jeg her vil gå inn på enkeltheter. Det er ingen grunn til å være bekymret, vi skal håndtere situasjonen på en god måte og vi er forberedt. Senk skuldrene og ha det trivelig, fastslår politistasjonssjefen.

Han opplyser videre at dersom det ikke kommer avgjørende, nye informasjoner, så vil politiet ikke være bevæpnet. En eventuell endring her vil bli tatt av politimesteren i Kristiansand.

ENDRET BYBILDE

Likevel, bybildet endres jo under Arendalsuka. I år blir en enda større del av sentrum sperret for biltrafikk. Det blir mange gågater og tilreisende i bil henvises til de store parkeringshusene. På sentrale steder vil det bli satt ut store, tunge og solide blomsterfat som ikke bare er dekorative, men som også vil forhindre at det blir mulig for en bilsjåfør – bevisst eller ubevisst – å kjøre inn i en folkemengde.

Krogstad forteller at politiet er i en konstruktiv dialog med handelsstanden og andre i sentrum som har behov for transport til butikker, klinikker, restauranter og kontorer. Det vil på en så smidig måte som mulig bli tatt hensyn til disse slik at det endrede trafikkmønsteret skaper minst mulig ulempe for næringsvirksomheten.

Arrangørene av uka regner med at mellom 70 000 og 80 000 interesserte vil ta turen til Arendal disse augustdagene. Fra mandag morgen til lørdag kveld kan fastboende og tilreisende velge og vrake mellom 700 forskjellige arrangementer. Også politisjefen er imponert:

– Det begynte jo i 2012 og siden har det bare økt i omfang. Det er bra at det har gått trinnvis; vi har lært og forbedret oss etter hvert. Det har gått bra de foregående år og vil nok det også i år, fastslår politistasjonssjef Jan Sverre Krogstad.

Tekst: Terje Svabø

ARENDALSUKA 2017

Møt LO og LO-forbundene i Bankgården

LO og mange av LOs forbund vil være til stede under Arendalsuka 2017. I Bankgården, som ligger i Strandgaten 1, bak Kultur- og rådhuset, setter vi arbeidslivet på dagsorden, og arrangerer en rekke spennende debatter – om midlertidige ansettelser, konkurranseutsetting, trepartssamarbeid, robotisering, luftfart, netthets med mer! Besøk oss også på standen i politisk gate, der alle er velkommen til en prat.

GÅ IKKE GLIPP AV disse høydepunktene i Bankgården:

PARTILEDERDEBATTEN på storskjerm
Tid: mandag 14. august kl 20.00–24.00

FRAMTIDENS ARBEIDSLIV – om digitalisering, kompetanse og den norske modellen
Tid: tirsdag 15. august kl 18.00–20.00

Med LO-leder Hans-Christian Gabrielsen, sjeføkonom i LO, Roger Bjørnstad, leder i Tenketanken Agenda, Marthe Gerhardsen og sjeføkonom i NHO, Øystein Dørum. Erik Wold leder debatten, og komiker Dag Sørås underholder.

DEN STORE LIKESTILLINGSDEBATTEN
Tid: onsdag 16. august kl 18.00–20.00

Om kropp, skam og spiseforstyrrelser, kvinnekamp anno 2017 og likestillingspolitikk etter valget. Med LO-sekretær Julie Lødrup, Kadra Josuf, Marie Simonsen, Mani Hussaini, Annette Trettebergstuen, Geir Jørgen Bekkevold, Erlend Wiborg m. fl. Erik Wold leder debatten, og Razika spiller!

LOS UNGDOMSTREFF
Tid: fredag 18. august kl 13.00–02.00

LO har satt av en hel dag til ungdommen, og for en dag det blir! I tillegg til gode faglige innledninger og debatter, varmer vi opp til ungdomslederdebatten med nestor-vorspiel. Vi avslutter hele uka med en heidundranes fest, med band, komiker og det som skal til.

Se alle arrangementene til LO og forbundene på lo.no og arendalsuka.no
Arrangementene er gratis og åpne for alle. Velkommen skal du være!

Vi gleder oss – vertskapet er klar!

VERTSKAPET I KLOA
Arendalsukas vertskap svarer på store og små spørsmål gjennom hele uka. Vi er til stede i Kloa på Sam Eydes plass rett utenfor Arendal kultur- og rådhus.

VÅRE ÅPNINGSTIDER ER:
- Mandag 09.00 - 21.30
- Tirsdag 09.00 - 19.00
- Onsdag 09.00 - 19.00
- Torsdag 09.00 - 20.00
- Fredag 09.00 - 16.00
- Lørdag 09.30 - 14.00

VERTSKAPSTELEFON
482 81 393

TRÅDLØST NETT I SENTRUM
Nett: Arendal_FreeWIFI
Passord: Opprett konto og følg veiledningen

NETTSIDEN – GOD SOM EN APP
www.arendalsuka.no fungerer like godt på pc, nettbrett og mobil. Nettsiden er så mobilvennlig at den oppleves nesten som en app.
Du kan legge til nettsiden på mobilens «hjem-skjerm» slik at du får raskt tilgang til siden. Se hvordan du gjør det på ***www.arendalsuka.no***

NÅ

PLANLEGG DITT EGET PROGRAM
På nettsiden finner du til enhver tid fullstendig og oppdatert program. I vår programvisning kan du blant annet velge mellom dag, tid og tema.
Når Arendalsuka er i gang, kan du også se hvilke arrangementer som skjer akkurat NÅ.

LEGG ARRANGEMENT TIL DIN KALENDER
Du kan enkelt legge til arrangementer til din egen kalender ved å klikke på «last ned-pilen».

MINE FAVORITTER
Vil du samle alle dine favorittarrangement i en egen liste, kan du klikke på hjertet for arrangementet. For å kunne gjøre dette må du ha en brukerkonto.

gard
1907-2017

En global aktør med lokal forankring

Gard er verdens største leverandør av ansvarsforsikring til sjøs.

Vi har hovedkontor i Arendal, men arbeider globalt for å hjelpe våre kunder og medlemmer verden over. Vi har 13 kontorer i 10 ulike land, og våre 500 medarbeidere representerer mer enn 30 ulike nasjonaliteter. I tillegg har vi et globalt nettverk av korrespondenter som hjelper kunder våre der de er.

Gard er en aktiv bidragsyter i bransjen og for samfunnet for øvrig. Vi deler vår kunnskap med bransjeorganisasjoner, universiteter og bedrifter for å forbedre bransjestandarder i de maritime næringene og til samfunnets beste. Vi er også en offisiell partner av Norges Røde Kors.

www.gard.no

Trafikk og parkering under Arendalsuka

Trafikkregulering i Arendal sentrum fra 14. – 19. august

For å sørge for god og trygg gjennomføring av Arendalsuka både for besøkende og arrangører, er det i samarbeid med politiet besluttet å gjennomføre ulike trafikkreguleringstiltak i Arendals sentrum. Deler av sentrum vil være stengt for trafikk.

For en oppdatert oversikt over hvilke gater som er stengt se:

www.arendalsuka.no/trafikk

Reis kollektivt – med buss, drosje eller ferje

Det er mange som vil til byen under Arendalsuka.
Vi anbefaler deg å reise kollektivt.

BUSSER

Rutetider for bybusser, lokalbusser og regionale busser finner du på Agder kollektivtrafikks nettside www.akt.no. Det blir noen endringer på holdeplasser i sentrum under Arendalsuka.
Last ned appen AKT Reise og få sanntidsvisning av avgangene. Du kan også besøke Agder Kollektivtrafikks kundesenter i Peder Thomassons gate 6 eller ringe 177.

Busser til/fra Kristiansand, Grimstad, Tvedestrand og Risør
Linje 100 kjører strekningen Arendal-Grimstad-Lillesand-Kristiansand hver halvtime på dagtid og hver time på kvelden.
På strekningen Eydehavn-Arendal-Fevik-Grimstad kjører linje 101 med avganger inntil hvert 15. minutt.
Linje 150 kjører strekningen Arendal-Tvedestrand-Risør stort sett hver time.

FLYBUSS

Agder flyekspress setter opp ekstra busser til og fra Kjevik flyplass. Du finner avgangstider på nettsiden:
www.flyekspress.no/arendalsuka
Nettbuss har avganger Arendal-Kjevik tidlig morgen og Kjevik-Arendal på kvelden.
Se **www.nettbuss.no**

DROSJER

Drosjene har faste priser på turer Arendal/Kjevik. Du finner disse på drosjeselskapenes nettsider. Drosjene har holdeplass ved Sam Eydes plass under Arendalsuka.
www.itaxi.no, tlf. 37 00 47 00
www.taxisor.no, tlf. 38 02 80 00
www.agdertaxi.no, tlf. 07000

FERJE

Arendals to byferjer er et utmerket alternativ for å komme til sentrum fra Tromøy og Hisøy under Arendalsuka.
Til/fra Tromøy: www.skilsoferga.no
Til/fra Hisøy: www.mfkolbjoern.no

Parkering

Vi anbefaler å parkere i parkeringshus rundt sentrum.

Det er satt av plasser for handikapparkering i Kittelsbukt.

GRATIS PARKERING PÅ HØGEDAL

Gratis parkering på Høgedal, adresse Høgedal veien, 3 km nordvest for Arendal sentrum.
Det er en fin spasertur på ca 25 minutter til sentrum. Det er også god bussforbindelse til Bjønnes. Aktuelle busser er 112, 113 og 125.
Rutetabeller finner du på **www.akt.no.**
Kart over Høgedal : **www.arendalsuka.no/trafikk.**

Tenk smart – ta sykkelen til byen!

Nytt i år - egen sykkelparkering med sykkelservice.

Sykkelbyen
Arendal

www.Sykkelsport.no

Sykkel er et godt og grønt alternativ for å komme til Arendalsuka. I år lager vi en egen sykkelparkering i Torvgata. Her vil Sykkesport ha et lite verksted der de tilbyr lett service av sykkelen din gratis. Du får gode råd, pumpet luft, smurt kjedet og gjort enkle justeringer. Det blir også utlån av el-sykler. Åpningstidene vil følge åpningstidene for standsgatene.

Du kan også parkere sykkelen i Pollen p-hus. Her er det ladestasjon for el-sykkel og sykkelverktøy.

Statens vegvesen

Statens vegvesen

Prøv selvkjørende buss under Arendalsuka. Kom på Statens vegvesens stand for mer informasjon og bli med på en tur – uten sjåfør.

ARENDALSUKA 2017 HVA SKJER NÅR OG HVOR?

Trafikksikkerhet: Hvem er de sikreste sjåførene?

Tirsdag 15.8 kl. 12.00
på vår stand

Fremtidens byutvikling for Arendals-regionen

Onsdag 16.8 kl. 12.00
på vår stand

Byutvikling for små og mellomstore byer

Onsdag 16.8 kl. 10.00
Arendal kino

Hva vil selv-kjørende kjøretøy bety for våre reisemåter?

Torsdag 17.8 kl. 12.00
på vår stand

Vinn en elsykkel

Selvkjørende biler og busser – fremtiden besøker Arendalsuka

Torsdag 17.8 kl. 13.00
Arendal kino

En sykkel for deg som elsker bilen

Fredag 18.8 kl. 12.00
på vår stand

17-1102 visuell.kommunikasjon@vegvesen.no Foto: Acando AS

I Statens vegvesen jobber vi for at alle skal komme trygt frem sammen.
Vårt felles mål er ingen drepte eller hardt skadde i trafikken. Vårt samfunnsoppdrag er å bidra til et effektivt, tilgjengelig, sikkert og miljøvennlig transportsystem som dekker samfunnet behov for transport og fremmer regional utvikling.

Besøk oss på vår stand på Kløckers plass ved Pollen under Arendalsuka.

ANNONSE

Mandag 16:30
Hva skal til for at bedrifter skaper nye jobber?
Vi utfordrer AP og Høyre om deres politikk for økt verdiskaping og sysselsetting.

Debattpanel:
Nicolai Astrup, Høyre
Dag Terje Andersen, Arbeiderpartiet
Arvid Moss, NHO-president, NHO/Norsk Hydro
Edel Teige, NHOs forum for mindre bedrifter, E.T Hårstudio
Merethe Nøsted von Zernichow, Nøsted Kjetting

Tirsdag 16:30
Tør vi sette EØS-avtalen på spill?
Det stilles i økende grad spørsmål til EØS avtalen og om den tjener Norge vel.

Debattpanel:
Frank Bakke-Jensen, EØS- og EU-minister
Irene Johansen, Arbeiderpartiet
Anne Beathe Tvinnereim, Senterpartiet
Sivert Bjørnstad, Fremskrittspartiet
Ottar Tollan, Scandinavian Business Seating (Håg)
Svein Terje Strandlie, Sintef Raufoss
Jan Pedersen, Brusselkontoret, Agder Energi

Onsdag 16:30
Offentlig og privat sektor – samspill for velferd
Hvem skal gjøre jobben når velferdstjenester skal leveres?

Debattpanel:
Svein Harberg, Høyre
Odd Omland, Arbeiderpartiet
Heidi Greni, Senterpartiet
Sveinung Rotevatn, Venstre
Joachim Lund, Falck Helse
Ola Sigmundstad, Arendal kommune
Jørgen Kjørven, Trygge Barnehager
Trude Wester, Privat Omsorg Nord
Sylvi Vatne Pedersen, Privat Omsorg Nord
Erik Sandøy, adm dir, Aleris Omsorg Norge

Torsdag 16:30
Er Norge et økonomisk annerledesland?
Sparebanken Sørs næringslivspris deles ut av NHO-leder Kristin Skogen Lund.

Debattpanel:
Oppspill ved Ola Storeng, Aftenposten
Oppspill ved Sylvia Schwaag Serger, Vinnova
Hans Olav Syversen, KrF
Audun Lysbakken, SV
Ola Elvestuen, Venstre
Hans Andreas Limi, FrP
Marianne Marthinsen, Arbeiderpartiet
Nikolai Astrup, Høyre
Hans-Christian Gabrielsen, leder LO
Kristin Skogen Lund, leder NHO

Fredag 16:30
Finnes det en jobb til meg?
NHO inviterer unge politikere til debatten.

Debattpanel:
Vetle Wang Soleim, Høyre
Ina Libak, Arbeiderpartiet
Åshild Bruun-Gundersen, FrP
Eivind Trædal, MDG
Casper Lehland, Office X
Bernhard Roland, Carshine
Lars Erik Torjussen, Noroff Education

Sted:
Debattene er på Madam Reiersen med unntak av torsdag som er på Arendal kultur- og rådhus.

NHO

ANNONSE

Lokaldemokratiet er avhengig av lokalavisen

Vi er lim og lupe i viktige politiske prosesser, påpeker skjevheter og urettferdighet i systemet, skaper debatt og bidrar til endringer. Samtidig får vi fram sakene som bidrar til økt optimisme og fellesskap. Vi stiller spørsmål og gir deg svar så du kan lære noe om og engasjere deg i det som betyr mest – vårt nærmiljø.

Kritisk og **grundig** journalistikk
løfter fram de **sterke** historiene.

Agderposten

PROGRAM MANDAG 14/8

Programoversikt oppdatert pr. 26. juli - for fullstendig program se: **www.arendalsuka.no**

ÅPENT FOR ALLE
GRATIS INNGANG

TIDSPUNKT	ARRANGEMENT	ARRANGØR	STED
Kl. 08.00 - 12.00	**På samme lag - med felles mål? Bedre tverrfaglig innsats rundt barn som strever**	Fylkesmannen i Aust- og Vest-Agder	Clarion Hotel Tyholmen
Kl. 10.00 - 11.00	**Pensjon - helt enkelt**	Storebrand	Storebrand-båten
Kl. 10.00 - 11.30	**Samfunnsendring og de 6 typer frivillige**	Ingerfair	No. 9 Kaffe & Platebar
Kl. 10.00 - 17.00	**Teatersalen Kilden, «back stage» rom. Tenketank knyttet til muligheter og samarbeid.**	BARN / UNGDOM Childrens International Press	Kilden aktivitetssenter, "Teatersalen"
Kl. 11.00 - 13.00	**Nullutslipp fra biler i 2025 - sånn er det mulig. Den første og største elbil-debatten på Arendalsuka.**	Nissan	Arendal kino
Kl. 11.00 - 13.00	**Utfordringer i arkitektbransjen 2017-20**	Arkitektbedriftene i Norge, Asplan Viak	Annen Etage, Langbryggen 3
Kl. 11.45 - 13.00	**Hva skal vi med klimaloven?**	Bjerknessenteret for klimaforskning	Café Lindvedske hus
Kl. 12.00 - 00.00	**Childrens International Press Centre**	BARN / UNGDOM Childrens International Press	Kanalplassen - Kilden, "Inngangspartiet"
Kl. 12.00 - 13.00	**Markedssyn og makroøkonomiske utsikter**	Storebrand	Storebrand-båten
Kl. 12.00 - 14.00	**Guttene ingen trenger?**	Durapart AS, Avigo AS, Arbeid & Inkludering	Bankgården
Kl. 12.00 - 14.45	**Global Outlook: A Connected World**	HOVEDPROGRAM Arendalsuka, Eyde-klyngen, GCE NODE, Maritimt Forum Sør	Arendal kino
Kl. 12.15 - 13.45	**Samskapelse - Frivillighet**	Ingerfair	No. 9 Kaffe & Platebar
Kl. 12.30 - 13.15	**Future Lounge – kom og opplev mulighetene med tingenes internett, stordata og kunstig intelligens**	Telenor	Telenors Arena, "Nygaten 4, inng. Vestregate 10"
Kl. 12.30 - 14.00	**Et oljefond for en ny tid**	Redd Barna, Kirkens Nødhjelp, Norsk Folkehjelp mfl.	Clarion Hotel Tyholmen
Kl. 12.45 - 14.00	**Regjeringen dobler utdanningsbistanden: Hva er oppnådd og hva bør gjøres videre?**	Norad	MS Sandnes, "Festsalen på A-dekket"
Kl. 13.00 - 13.30	**Norsk valgkamp i en mørk internasjonal skygge?**	Gambit Hill+Knowlton	Madam Reiersen
Kl. 13.00 - 13.45	**Digitalisering - en drivkraft for inkludering**	Statped, Senter for IKT i utdanningen	Arendal bibliotek, "Auditoriet"
Kl. 13.00 - 14.00	**Overdoseforebygging**	SERAF	DNB auditorium
Kl. 13.00 - 14.15	**Digitale suksesshistorier - nye forretnings-muligheter med nye plattformer**	Universitetet i Agder	UiA-teltet på Langbrygga
Kl. 13.00 - 14.30	**Hvordan bor vi i Norge anno 2040? Får vi en motkultur til urbanisering?**	Moment.team, Arkitektbedriftene	Annen Etage, Langbryggen 3
Kl. 13.00 - 14.30	**Hvem vant valgkampen 2017? Er de på Arendalsuka?**	POLKOM - Senter for studier av politisk kommunikasjon	Arendal kultur- og rådhus, "Bystyresalen"
Kl. 13.30 - 14.00	**Stortingsvalg i et nytt medielandskap**	Gambit Hill+Knowlton	Madam Reiersen
Kl. 13.30 - 14.45	**eHelse – hvordan kan ny teknologi endre helsetjenesten?**	Telenor, Kreftforeningen	Telenor Arena, "Nygaten 4, inng. Vestregate 10"
Kl. 13.30 - 16.30	**Norge i en usikker verden - følg debatten om Forsvaret**	Norges Forsvarsforening	Clarion Hotel Tyholmen, "Konferansesalen"

PROGRAM MANDAG 14/8

Programoversikt oppdatert pr. 26. juli - for fullstendig program se: **www.arendalsuka.no**

ÅPENT FOR ALLE
GRATIS INNGANG

TIDSPUNKT	ARRANGEMENT	ARRANGØR	STED
Kl. 14.00 - 14.45	**Sosial dumping i våre havområder!**	Norsk Sjømannsforbund	MS Sjøkurs
Kl. 14.00 - 15.00	**Er skolen inkluderende eller segregerende?**	Startped	Arendal bibliotek, “Auditoriet”
Kl. 14.00 - 15.00	**Pensjon - helt enkelt**	Storebrand	Storebrand-båten
Kl. 14.00 - 15.00	**E134 med arm til Bergen - et av Norges mest lønnsomme veiprosjekt**	Hordalandsdiagonalen AS, Haukelivegen AS	Madam Reiersen
Kl. 14.00 - 15.30	**Fremtidens arbeidsmarked – digitalisering og arbeidsplasser**	Accenture	MS Nidelv
Kl. 14.00 - 16.00	**Hva skjer med likestillingen når arbeidslivet digitaliseres?**	CORE – Kjernemiljø for likestillingsforskning, Kilden kjønnsforskning.no	No. 9 Kaffe & Platebar
Kl. 14.00 - 16.00	**Sirkulær industri - Ressurser på avveie blir ny vekstnæring?**	RENAS, Bellona	Eureka kompetanse, “Amfi”
Kl. 14.15 - 15.30	**Hva er egentlig kunstig intelligens?**	Universitetet i Agder	UiA-teltet på Langbrygga
Kl. 14.30 - 15.30	**Åpning av fotoutstillingen #Childmothers**	Plan International Norge, UNFPA (FNs Befolkningsfond), Arendal Bibliotek	Arendal bibliotek
Kl. 14.30 - 16.00	**Universell tilgang til helsetjenester (globalt) – tar Norge tilstrekkelig ansvar?**	Forum for uvikling og Miljø, Redd Barna, Sex og Politikk, Fokus-kvinner	Thon Hotel Arendal, “Smalsund 1. etasje”
Kl. 15.00 - 15.45	**Hva er konsekvensene av at norsk lov ikke gjelder i norske havområder?**	Norsk Sjømannsforbund	MS Sjøkurs
Kl. 15.00 - 16.00	**Åpning av Arendalsuka 2017 - konsert med Christianssand Storband**	HOVEDPROGRAM Arendalsuka	Kanalplassen - utescene
Kl. 15.00 - 16.30	**Store klimakutt innen 2030: Hvordan kan transportnæringen møte den grønne revolusjonen?**	Norges Lastebileier-Forbund	NLFs transporttog, «Ved Trefoldighetskirken, Kirkebakken»
Kl. 15.30 - 16.30	**Hvem robotiserer Norge?**	Universitetet i Agder	UiA-teltet på Langbrygga
Kl. 15.30 - 16.30	**Live Du Verden!-debatt: Kjempenes klima-duell - tar Kina eller EU ledertrøya?**	Fridtjof Nansens Institutt, Du Verden!	Café Lindvedske hus
Kl. 15.30 - 17.00	**Ta kraften i bruk – fornybart kraftoverskudd og grønn vekst**	Vest-Agder fylkeskommune, Aust-Agder fylkeskommune, Klimapartnere, Bulk Infrastructure	Clarion Hotel Tyholmen, «Sal B»
Kl. 16.00 - 17.00	**Slik klarer vi å lage fossilfrie fond**	Storebrand	Storebrand-båten
Kl. 16.00 - 17.00	**Før partilederdebatten**	Stavanger Aftenblad AS	Mediebåten
Kl. 16.00 - 18.00	**Framtidens reise**	NSB	Castelle
Kl. 16.30 - 17.00	**Tanker om framtidens arbeidsliv**	Universitetet i Agder	UiA-teltet på Langbrygga
Kl. 16.30 - 17.30	**Høyres partitime**	HOVEDPROGRAM Høyre	Kanalplassen - utescene
Kl. 16.30 - 18.00	**Digital transformasjon - muligheter i havrommet, energi- og helsesektoren**	NTNU, GCE Node	MS Sandnes
Kl. 16.30 - 18.00	**NHO 1630: Hva skal til for at bedrifter skaper nye jobber?**	Nærlingslivets Hovedorganisasjon	Madam Reiersen
Kl. 17.00 - 18.00	**Håndtering av finansiell risiko i klimaendringenes tid**	CICERO Senter for klima-forskning og Universitetet i Oslo ved prosjektet SMART	Café Lindvedske hus

PROGRAM MANDAG 14/8

Programoversikt oppdatert pr. 26. juli - for fullstendig program se: **www.arendalsuka.no**

ÅPENT FOR ALLE
GRATIS INNGANG

TIDSPUNKT	ARRANGEMENT	ARRANGØR	STED
Kl. 17.00 - 18.00	**Porno på pensum! Panelsamtale om gutter, porno og seksualitet**	Reform - ressurssenter for menn	Arendal bibliotek, «Auditoriet»
Kl. 17.00 - 18.00	**Norsk utenrikspolitikk i en urolig verden**	Form Forlag, Universitetet i Agder, podcasten "Du verden!"	UiA-teltet på Langbrygga
Kl. 17.00 - 18.30	**Bilfritt og bompenger**	Moment.team, Arkitektbedriftene	Annen Etage, Langbryggen 3
Kl. 17.00 - 18.30	**Teateroppsetning og samtaler i etterkant. Viser integrering i samspill og monolog.**	Rosegården teaterhus - Forloren skilpadde	Kilden aktivitetssenter, «Teatersalen»
Kl. 17.00 - 19.00	**Arktisk energidilemma: Er petroleumsutvinning i Arktis forenlig med våre klimaforpliktelser?**	Arctic Frontiers, Grid Arendal, Statoil, UArctic	No. 9 Kaffe & Platebar
Kl. 17.00 - 19.00	**Åpent for mingling på dekk eller i messa på «Gamle Oksøy»**	Norges museumsforbund, Museene på Sørlandet	Gamle Oksøy, «til kai ved Langbrygga»
Kl. 17.00 - 19.00	**Den store lederdebatten**	Lederne	MS Sandnes
Kl. 17.30 - 18.30	**Kommunikasjonsarbeid i offentlig sektor**	Riksantikvaren	Teltscenen
Kl. 17.30 - 18.30	**BYFERGENE i Arendal - Historie, dagens situasjon og fremtidsutsikter**	Actieselskabet Kolbjørn	Fergekaia v/Tyholmen hotel
Kl. 17.30 - 19.00	**Funkis Kick-off**	Uloba Independent living Norge	Clarion Hotel Tyholmen
Kl. 17.30 - 19.30	**Kan vi stole på næringslivet?**	Fredskorpset og Laboremus	Clarion Hotel Tyholmen
Kl. 17.30 - 21.00	**Grønn samling**	Miljøpartiet De Grønne	MDG partikontor, «Nedre Tyholmsvei 10»
Kl. 18.00 - 18.45	**Fornybarnæringens veikart mot 2050: Overrekkelse og samtale med klima- og miljøminister Helgesen**	Energi Norge	Café Lindvedske hus
Kl. 18.00 - 19.00	**Oppspark til partilederdebatten: Hvilken regjering er best for kunnskapssamfunnet?**	Forskerforbundet, Norsk Studentorganisasjon	Strand Café
Kl. 18.00 - 19.00	**Jakten på kristenvelgerne**	Vårt Land	Mediebåten
Kl. 18.00 - 19.30	**Debatten før partilederdebatten - Tidligere partiledere og Magnus Takvam gjør opp status før valget**	Footprint og Klima2020	Arendal kino
Kl. 18.00 - 19.30	**Tre parter - veien til suksess! Kommunalt trepartssamarbeid lønner seg.**	Fagforbundet	Bankgården
Kl. 18.00 - 21.00	**Likestilling i kulturlivet - et politisk ansvar? Debatt. Konsert med Daniela Reyes**	HOVEDPROGRAM Balansekunst, Arendalsuka	Bakgården
Kl. 18.00 - 21.00	**Trubadur Kjell Mathisen**	Norsk Sjømannsforbund	MS Sjøkurs
Kl. 18.15 - 19.15	**Utflytting av statlige arbeidsplasser - for enhver pris?**	YS Stat	Madam Reiersen
Kl. 18.30 - 19.30	**Norske gründerselskaper ut i verden: hva kan vi lære av svenskene?**	Investinor, Abelia, Norsk Venturekapitalforening (NVCA)	Telenor Arena, "Nygaten 4"
Kl. 18.30 - 20.00	**Knowledge is power**	TEDxArendal	Bankgården
Kl. 19.00 - 19.30	**Hvordan flytte makt**	Geelmuyden Kiese	Symposium
Kl. 19.00 - 19.45	**Aftenposten: Livet på toppen - lederintervju med Telenorsjef Sigve Brekke**	Aftenposten	Mediebåten

PROGRAM MANDAG 14/8

Programoversikt oppdatert pr. 26. juli - for fullstendig program se: **www.arendalsuka.no**

ÅPENT FOR ALLE
GRATIS INNGANG

TIDSPUNKT	ARRANGEMENT	ARRANGØR	STED
Kl. 19.00 - 20.00	**Veteranseilas - sammen for skadde veteraner: Åpen skute med irsk konsert**	Veteranforbundet SIOPS	Skonnerten Svanen, «v/brygga Clarion Hotell Tyholmen»
Kl. 19.00 - 20.00	**Omlegging til bærekraft! Forskere utfordrer stortingskandidater**	Concerned Scientists Norway (CSN)	Café Lindvedske hus
Kl. 19.00 - 21.00	**Film: Skatteparadis-varsleren i Luxembourg**	Attac Norge	Arendal bibliotek
Kl. 19.30 - 20.45	**Ungdomspartilederdebatt om vår digitale fremtid**	IKT-Norge	Castelle
Kl. 19.30 - 22.30	**First House: Vorspiel – oppspill til partilederdebatt**	First House	Hill Bar og restaurant
Kl. 19.30 - 23.00	**Vorspiel og streaming av partilederdebatten**	Gambit Hill+Knowlton	Madam Reiersen
Kl. 19.30 - 23.00	**Klassekampen: Oppvarming til partilederdebatten/visning av partilederdebatten**	Klassekampen	Barrique øl og vinstue
Kl. 20.00 - 21.00	**Aftenpodden tar tempen på valgkampåpningen - partilederdebatt-vorspiel**	Aftenposten	Mediebåten
Kl. 20.00 - 23.00	**Minglekveld med partilederdebatt på storskjerm**	Unio	Strand Café
Kl. 20.00 - 23.00	**Abeliavorspiel: Grilling, roboter, valgkamp og Trump**	Abelia NHO, Telenor Group	Telenors Arena, «Nygaten 4»
Kl. 20.00 - 23.55	**Partilederdebatten på storskjerm!**	LO, LOs forbund	Bankgården
Kl. 20.30 - 21.20	**Vorspiel til partilederdebatten med Kristiansen & Strand**	Geelmuyden Kiese	Symposium
Kl. 20.30 - 21.30	**Oppvarming til partilederdebatt: Et skråblikk på norsk demokratihistorie 1814-2017**	Sosialistisk Venstreparti	MS Sjøkurs
Kl. 20.30 - 23.00	**Orkla Supperåd: Vi lader opp til partilederdebatten**	Orkla ASA	No. 9 Kaffe & Platebar
Kl. 21.00 - 23.00	**Partilederdebatten på storskjerm**	CICERO Senter for klimaforskning	Café Lindvedske hus
Kl. 21.30 - 22.30	**Livestreaming av partilederdebatten**	Geelmuyden Kiese	Symposium
Kl. 21.30 - 23.00	**Partilederdebatten**	HOVEDPROGRAM Arendalsuka, NRK	Arendal kultur- og rådhus
Kl. 21.30 - 23.00	**Partilederdebatten på storskjerm**	Medvind Eventbyrå AS	MS Sandnes, «Festsalen A-dekket og utedekket»
Kl. 21.30 - 23.00	**Partilederdebatten på storskjerm**	Norsk Sjømannsforbund	MS Sjøkurs
Kl. 22.30 - 23.15	**Skråblikk på 'Tinget med satirikerne i All Makt**	Geelmuyden Kiese	Symposium

ANNONSE

Partilederdebatten *før* Partilederdebatten

Kjell Magne Bondevik (KrF)
Jan Petersen (H)
Odd Einar Dørum (V)
Liv Signe Navarsete (SP)
Theo Koritzinsky (SV)
Torstein Dale (Rødt)

De gamle er fortsatt eldst

Politisk kommentator: Magnus Takvam, NRK - Debattleder: Beate Nossum, Footprint

Mandag 14. august kl. 18 i Arendal Kino.

FO° TPR INT

Klima2020

Norges neste store internasjonale klimasatsing?

Frokostmøte
onsdag 16. aug kl. 08:00
i Eurekabygget

Scatec · Norwegian Energy Partners · NHO · Clean Energy Invest · Brighterlite

NULLUTSLIPP
FRA BILER I 2025?
SLIK ER DET MULIG

NISSAN | Fortum | ZERO

Mandag 14. kl. 11.00-13.00 i Arendal Kino

Riksantikvaren inviterer til Teltscenen mandag 14. august, kl. 17:30 - 18:30

VÆR SYNLIG

kommunikasjonsarbeid i offentlig sektor

Offentlig debatt gir bedre byutvikling!

Med riksantikvar Jørn Holme, kommunikasjonsdirektør Siri Wolland og seksjonssjef Leidulf Mydland

Vi arbeider etter prinsippet om at offentlige virksomheter
- er forpliktet til å bidra til en åpen og opplyst samfunnsdebatt
- må være synlige for å kunne lykkes med sitt samfunnsoppdrag

Riksantikvarens kommunikasjonsenhet har skrevet boken *Vær synlig - kommunikasjonsarbeid i offentlig sektor*, utgitt på Gyldendal Akademisk forlag. På Arendalsuka presenterer Riksantikvaren hvordan vi kommuniserer for å påvirke debatten om utviklingen i våre byer.

FLT

Forbundet for Ledelse og Teknikk (FLT)

Inviterer til debattmøte om FLT-rapporten
«Milliarder – ikke mennesker – En historie om velferdsprofitører på attføringsområdet»
Tirsdag 15. august kl. 16.00
i Bankgården (Strandgata 1) på Arendalsuka 2017.
Debattleder: Erik Wold
Servering!

FLT er et LO-forbund med rundt 21.000 medlemmer. Vi organiserer de fleste bransjer i privat sektor og i Statens vegvesen. Er du tekniker, student, produksjonsleder, mellomleder, selvstendig nærings-drivende, teamleder eller teknisk funksjonær? Bli medlem i FLT! Hos oss får du hjelp i arbeidskonflikter, en rekke gunstige forsikringer som hjemforsikring, reiseforsikring og advokatforsikring og vi har Norges beste støtteordning for videreutdanning. Finn ut mer om oss på flt.no og besøk oss på Arendalsuka 2017.

FLT.NO LEDELSEOGTEKNIKK FORBUNDET FOR LEDELSE OG TEKNIKK

Nei til avvæpning av Norge!

En av statens viktigste oppgaver er å beskytte landet og borgerne mot overgrep utenfra.

Å svekke Forsvaret nå er å svikte denne oppgaven.

ARENDAL FORSVARSFORENING, NORGES VETERANFORBUND FOR INTERNASJONALE OPERASJONER (NVIO) AUST AGDER - NORSKE RESERVEOFFISERERS FORBUND AVD. NEDENES - ARENDALS SJØMANDSFORENING - DISTRIKTSRÅDET HV-08 AGDER OG ROGALAND

Nei til avvæpning av Norge

BESØK OSS PÅ STAND 70-71 VED RÅDHUSET UNDER ARENDALSUKA

ARENDAL FORSVARS FORENING

PROGRAM TIRSDAG 15/8

Programoversikt oppdatert pr. 26. juli - for fullstendig program se: **www.arendalsuka.no**

ÅPENT FOR ALLE
GRATIS INNGANG

TIDSPUNKT	ARRANGEMENT	ARRANGØR	STED
Kl. 07.25 - 10.00	**Kan 5000 fiskebåter elektrifiseres?**	Elektroforeningen (EFO), Nelfo, Bellona, Siemens	Eureka kompetanse
Kl. 07.30 - 08.15	**DN Live med Kjetil B. Alstadheim - Hva skjedde under partilederdebatten?**	Dagens Næringsliv	DN-teltet
Kl. 07.30 - 09.45	**Nullutslippsindustri - Er virkemidlene på plass?**	ZERO	Teltscenen
Kl. 07.40 - 08.00	**Politisk kvarter**	NRK Politisk kvarter	Litehouse Pollen
Kl. 08.00 - 09.00	**Frokostseminar: Hvordan kan vi sammen skape inkluderende lokalsamfunn for alle?**	KS, Universitetet i Agder, Frivillighet Norge	Drømmeplassen
Kl. 08.00 - 09.30	**#utdanning 4.0 | det digitale skiftet i utdanningssektoren**	IBM Norge	Hill Bar og restaurant
Kl. 08.00 - 10.00	**Hvor går utviklingspolitikken? Rapportlansering og debatt.**	Kirkens Nødhjelp	Clarion Hotel Tyholmen
Kl. 08.30 - 09.00	**Ungdom i arbeid**	McDonald´s Norge	McDonald´s Arendal
Kl. 08.30 - 09.30	**Ny lov om mobbing - får jeg det bedre nå?**	Partnerskap mot mobbing	Clarion Hotel Tyholmen, «Lille Torungen/Sandvigen»
Kl. 08.30 - 09.30	**Forskning i populismens tidsalder**	NTNU, SINTEF	MS Sandnes
Kl. 08.30 - 10.00	**Debatt om vold mot kvinner (frokostmøte)**	Norske Kvinners Sanitets-forening, JURK (Juridisk Rådgivning for Kvinner)	Thon Hotel Arendal
Kl. 08.30 - 10.00	**Robotisering og digitalisering - om å skape en effektiv og konkurransedyktig verdikjede**	Treforedlingsindustriens Bransjeforening	Cafe Victor
Kl. 08.30 - 10.30	**Hydrogen - Norges nye energieventyr**	Toyota Norge / Sintef	Baker Jørgensen
Kl. 08.30 - 10.30	**Norsk vannkraft: Hvordan gjøre arvesølv til fremtidsgull?**	Agder Energi, Energi Norge, Klimapartner	Eureka kompetanse, «Langbrygga/Kystveien 2»
Kl. 08.30 - 10.30	**Vil vi ha neste generasjon GMO i maten vår?**	Nettverk for GMO-fri mat og fôr	No. 9 Kaffe & Platebar
Kl. 08.30 - 10.30	**Vi knuser myter rundt norsk eksport og innovasjonsevne?**	Innovasjon Norge	Clarion Hotel Tyholmen, «Sal B»
Kl. 08.30 - 11.00	**Jernbanen i Nasjonal transportplan – bedre samferdsel og øke konkurransekraft?**	Jernbaneforum Sør	Arendal bibliotek, «Auditoriet»
Kl. 08.45 - 09.20	**Statsministerduell - Erna Solberg og Jonas Gahr Støre**	Aftenposten, Bergens Tidende, Stavanger Aftenblad, Fædrelandsvennen	Mediebåten
Kl. 09.00 - 10.00	**YS Arbeidslivsbarometer 2016: Er den norske arbeidstakeren klar for det nye arbeidslivet?**	YS	Clarion Hotel Tyholmen
Kl. 09.00 - 10.00	**Hvem gjør hva for barn?**	BARN / UNGDOM Childrens International Press	Kilden aktivitetssenter, «Teatersalen»
Kl. 09.00 - 10.00	**Hva ledelse og styret må vite om digitalisering**	Abelia NHO	Telenors Arena, «Nygaten 4»
Kl. 09.00 - 10.00	**Aleris og Villa SULT-tilbud til barn og unge i barnevernet med spiseforstyrrelse**	Aleris Omsorg	Havnegaten 2
Kl. 09.00 - 11.00	**Inkludering og digitalt medborgerskap**	Statped, Senter for IKT i utdanningen	Henri's Kafé/ Røde Kors huset
Kl. 09.00 - 13.00	**PROSIN-konferansen 2017: Change or Die. Circular Economy in the Process Industry**	Klynge	Spisestedet Vitenbiten

POLITISK GATE Sted: Sam Eydes plass, Kanalplassen og Torvet Tid: 11.00 - 17.00

PROGRAM TIRSDAG 15/8

Programoversikt oppdatert pr. 26. juli - for fullstendig program se: **www.arendalsuka.no**

ÅPENT FOR ALLE
GRATIS INNGANG

TIDSPUNKT	ARRANGEMENT	ARRANGØR	STED
Kl. 09.30 - 10.30	**Nye personvernregler – hva betyr det når kundene dine har rett til å bli glemt?**	Handelshøyskolen BI	DN-teltet
Kl. 09.30 - 11.30	**Hvordan er det å vokse opp med dårlig råd? Redd Barna og Filmplot inviterer til film og debatt.**	Redd Barna	Arendal kino
Kl. 10.00 - 11.00	**Hvor mye nett er rett?**	Statnett	Madam Reiersen
Kl. 10.00 - 11.00	**Storebrands nye fossilfrie fond**	Storebrand ASA	Storebrand-båten
Kl. 10.00 - 11.00	**Asyl er bare en liten del av det - Innvandring til Norge de siste 10 årene**	Utlendingsdirektoratet	Milano Pizzeria, «Tollbodgaten 5»
Kl. 10.00 - 11.15	**All politikk er lokal – men makta er i Oslo!**	HOVEDPROGRAM Arendalsuka, KS	Arendal kultur- og rådhus
Kl. 10.00 - 11.30	**Gud bedre, for en lov§**	Samarbeidsrådet for tros- og livssynssamfunn (STL)	St. Fransiskus skole, «Kirkebakken 12»
Kl. 10.00 - 11.30	**Hemmeligheten bak en god konflikthåndtering!**	Ingerfair, Munkehaugen Kultursenter	Munkehaugen Kultursenter
Kl. 10.00 - 11.45	**Smarttelefon gir synshemmede en helt ny hverdag. Opplæring av smarttelefon må bli mye bedre.**	Norges Blindeforbund	Norges blindeforbund, Langbrygga 5
Kl. 10.00 - 12.00	**Universitetenes og høyskolenes bidrag til omstilling og innovasjon**	HOVEDPROGRAM Arendalsuka, Universitets- og høgskolerådet, Universitetet i Agder	Arendal kino
Kl. 10.15 - 11.45	**Hvem bestemmer? Demokrati og valgdeltagelse**	Fellesorganisasjonen (FO), Batteriet	Bankgården
Kl. 10.30 - 11.15	**Flere i jobb med veiledning og hjelpemidler fra NAV. Hvilke muligheter finnes?**	NAV hjelpemidler og tilrettelegging	NAV Arendal, «Nedre Tyholmsvei 13»
Kl. 10.30 - 11.30	**Mobilitet i det nye arbeidslivet**	Hovedorganisasjonen Virke, Yrkesorganisasjonenes Sentralforbund (YS)	Madam Reiersen
Kl. 10.30 - 12.00	**Går vi inn i et løsarbeidersamfunn uten faste ansettelser?**	Fellesforbundet	Clarion Hotel Tyholmen, «Kitchen & Table»
Kl. 10.30 - 12.00	**Hvem overlever digitaliseringen? Samarbeid og konkurranse i den digitale økonomien**	DNB	Torvgata 7, «Coworking-huset 2. etg.»
Kl. 10.30 - 12.00	**Fra perspektivmeldingen til kunstig intelligens**	Abelia NHO, Telenor Group	Telenors Arena, «Nygaten 4. Inng. Vestre gate»
Kl. 10.30 - 12.00	**Miljøkonsekvenser av marin forsøpling og avfallshåndtering av kasserte fritidsbåter**	Redningsselskapet, Avfall Norge	Arendal kultur- og rådhus, «Bystyresalen»
Kl. 10.30 - 13.00	**Vil politikerne være med på å gjøre luftfarten grønnere?**	Avinor, NHO Luftfart, SAS, Norwegian, Widerøe	Pigene på Torvet
Kl. 10.30 - 18.00	**Norske byggeklosser 2017**	Design og Arkitektur Norge, DOGA, Forskningsrådet, Arkitektur- og designhøgskolen i Oslo (AHO) mfl.	MS Sandnes, «Festsalen»
Kl. 11.00 - 12.00	**Løs din kommunikasjonsnøtt!**	Geelmuyden Kiese	Symposium
Kl. 11.00 - 12.00	**Fædrelandsvennens podcast**	Fædrelandsvennen	Mediebåten
Kl. 11.00 - 13.00	**Statkrafts Lavutslippsscenario mot 2040**	Statkraft AS	Clarion Hotel Tyholmen
Kl. 11.00 - 13.00	**Den fordømte friheten, Foredrag av Kaja Melsom**	Human-Etisk Forbund	Kulturstua

POLITISK GATE **Sted: Sam Eydes plass, Kanalplassen og Torvet Tid: 11.00 - 17.00**

PROGRAM TIRSDAG 15/8

Programoversikt oppdatert pr. 26. juli - for fullstendig program se: **www.arendalsuka.no**

ÅPENT FOR ALLE
GRATIS INNGANG

TIDSPUNKT	ARRANGEMENT	ARRANGØR	STED
Kl. 11.00 - 13.00	**Hva skal til for å nå ambisjonen om fossilfrie personbiler fra 2025?**	Harald A. Møller AS og ZERO	Blom Restaurant
Kl. 11.00 - 16.00	**Skiftende aktiviteter for små og store**	Norges museumsforbund, Museene på Sørlandet	Stand - Torvet 149, «Gamle Oksøy»
Kl. 11.00 - 17.00	**Velkommen ombord i Eliasbåten**	BARN Redningsselskapet, Arendalsuka Ung	Eliasbåten i Pollen
Kl. 11.00 - 17.00	**Møte med sentrale politikere**	Arbeiderpartiet, Aust-Agder Arbeiderparti	Stand - Kanalplassen 29
Kl. 11.00 - 23.00	**Klimamaraton**	CICERO Senter for klimaforskning	Café Lindvedske hus
Kl. 11.30 - 11.50	**Demokrati-tog**	BARN / UNGDOM Arendalsuka Ung	Kystveien 2, «Utenfor Vitenbiten»
Kl. 11.30 - 12.30	**Grunnlovslunsj: Hvem skal eie havet?**	Sosialistisk Venstreparti	MS Sjøkurs, «I Pollen»
Kl. 11.30 - 13.00	**Norden – verdens mest integrerte region?**	Nordisk ministerråd, Foreningen Norden	Thon Hotel Arendal
Kl. 11.30 - 13.00	**Blir barn med funksjonsnedsettelser diskriminert i skolen?**	Cerebral Parese-foreningen, Funksjonshemmedes Fellesorganisasjon (FFO)	MØR biffhus, «1. etasje»
Kl. 11.30 - 13.00	**Debatt: Rørende politisk enighet, eller bare politisk rør?**	Norges Lastebileier-Forbund	NLFs transporttog, «Ved Trefoldighetskirken, Kirkebakken»
Kl. 11.30 - 13.30	**Sosial Puls - Debatt om de største humanitære utfordringene i Norge**	Norges Røde Kors	Kilden aktivitetssenter, «Nedre Tyholmsvei 6»
Kl. 11.30 - 17.00	**Diabetes-quiz**	Diabetesforbundet	Stand - Sam Eydes plass 69
Kl. 12.00 - 12.30	**Åpning av Arendalsuka Ung 2017**	BARN / UNGDOM Arendalsuka Ung	Torvet - utescenen
Kl. 12.00 - 12.50	**Flyktningkonvensjonen, gått ut på dato?**	Flyktninghjelpen	Arendal kultur- og rådhus, «Bystyresalen»
Kl. 12.00 - 13.00	**Hva skjer når ansatte trår feil og mister autorisasjonen?**	Unio, Akan kompetansesenter	Strand Café
Kl. 12.00 - 13.00	**Hvem er de sikreste sjåførene?**	Statens vegvesen	Kløckers plass/Jaktekaia
Kl. 12.00 - 13.00	**Kompetansepåfyll for høyt utdannede - undervurdert eller glemt?**	Akademikerne	Solsiden Brasserie
Kl. 12.00 - 13.00	**Lunsj med Forbrukerrådet: Slik får vi til et grønt forbrukerskifte**	Forbrukerrådet	MØR biffhus
Kl. 12.00 - 13.00	**Brann i Islams hus - terror og teologi**	Vårt Land	Mediebåten
Kl. 12.00 - 13.30	**Du vil, du vil, men får du det til? GK inviterer til kurs i myndighetskontakt**	Geelmuyden Kiese	Symposium
Kl. 12.00 - 13.30	**Den langsomme samtalen**	Forum for Tro og Livssyn Kristiansand (FTL)	Appellscenen på Teaterplassen
Kl. 12.00 - 14.00	**Barnerettstriologi – del 1**	Fokus På Barnevernet	Henri's Kafé/Røde Kors huset
Kl. 12.00 - 14.00	**Grønne områder trenger grønn varme**	Norsk Fjernvarme, Norsk Bioenergiforening, Rør-entreprenørene Norge mfl.	Eureka kompetanse

POLITISK GATE Sted: Sam Eydes plass, Kanalplassen og Torvet Tid: 11.00 - 17.00

PROGRAM TIRSDAG 15/8

Programoversikt oppdatert pr. 26. juli - for fullstendig program se: **www.arendalsuka.no**

ÅPENT FOR ALLE
GRATIS INNGANG

TIDSPUNKT	ARRANGEMENT	ARRANGØR	STED
Kl. 12.00 - 14.00	**Helt sjef - i eget liv!**	Uloba Independent living Norge	Madam Reiersen
Kl. 12.00 - 14.00	**Når roboter overtar kassa - er det plass til de ufaglærte i handelen da?**	Hovedorganisasjonen Virke, Handel og Kontor	Bankgården
Kl. 12.00 - 14.00	**City of ghosts: Raqqa**	Bergen Internasjonale Filmfestival	Arendal kino
Kl. 12.00 - 14.00	**Sjekk din diabetesrisiko**	Diabetesforbundet	Stand - Sam Eydes plass 69
Kl. 12.00 - 14.00	**Demenscafé**	Arendal demensforening	Tyholmen Frivilligsentral, «Nedre Tyholmsvei 7»
Kl. 12.00 - 14.30	**En transportrevolusjon for folk flest?**	NAF	Arendal kino
Kl. 12.00 - 15.00	**Se et norsk fiskerieventyr! Omvisning på Norges mest moderne fiskebåt**	Pelagisk Forening	Fiskebåten Brennholm, «Kaien ved Langbryggen 19»
Kl. 12.30 - 14.00	**Persontilpasset medisin: Medisinsk forskning og klinisk bruk**	Bioteknologirådet, Oslo Cancer Cluster, Kreftregisteret, K.G. Jebsen-senter for genetisk epidemiologi – NTNU mfl.	MS Sandnes, «1. klasse salongen»
Kl. 12.30 - 14.00	**Fremtidens digitale kompetanse på hælen?**	Tekna, Abelia, IKT-Norge, NITO	Telenors Arena, «Nygaten 4»
Kl. 13.00 - 14.00	**Valgfrihet og verdighet i eldreomsorgen - Hva kan vi lære av Danmark**	Aleris Omsorg Norge	DNB auditorium, «Peder Thommesensgate 12, inngang Strandgaten»
Kl. 13.00 - 14.00	**Finanslunsj: Hvordan snakke om oljefondet sånn at folk forstår det?**	Handelshøyskolen BI	DN-teltet
Kl. 13.00 - 14.00	**«Jeg tror ikke på samtalen – bare på konflikten» Får vi et nytt ungdomsopprør?**	Stiftelsen Arkivet, Aktive Fredsreiser, Antirasistisk Senter, Broen XYZ mfl.	Pigene på Torvet
Kl. 13.00 - 14.00	**«Problematisk bruk av rusmidler og spill i arbeidslivet» - Arbeidslivspakken «Sees i morgen!»**	NAV Arbeidslivssenter Aust-Agder	NAV Arendal, «kantinen, inngang fra Pollen»
Kl. 13.00 - 14.00	**Har vi mistet kontrollen? Paneldebatt om smugling og ulovlig salg av tobakk**	Virke KBS	Madam Reiersen
Kl. 13.00 - 14.00	**Myter for fall: Høyres og rederiforbundets påstander avvises i ny internasjonal kartlegging**	Norsk Sjømannsforbund	MS Sjøkurs
Kl. 13.00 - 14.30	**Verdensøkonomien blir grønn – henger Norge med?**	HOVEDPROGRAM Arendalsuka, WWF Norge, Storebrand	Arendal kultur- og rådhus
Kl. 13.00 - 14.30	**Ingenting om oss - uten oss! Pasientens helsevesen slik pasienten ser det**	Psoriasis- og eksemforbundet, Landsforeningen mot fordøyelsessykdommer, Norsk revmatikerforbund, AbbVie AS	Clarion Hotel Tyholmen, «Stuen»
Kl. 13.00 - 14.30	**Byggenæringens politiske spørretime**	Veidekke ASA	Pollen P-hus, «Langbrygga 1»
Kl. 13.00 - 14.30	**Lær deg hvordan du holder motivasjonen oppe hos de frivillige**	Ingerfair, Munkehaugen Kultursenter	Munkehaugen Kultursenter
Kl. 13.00 - 14.30	**Norges tilstand - Hvordan forvaltes den norske fellesformuen i bygg og infrastruktur?**	Rådgivende Ingeniørers Forening, Stærk & Co	Tollbodgata 1, «I Nordeas gamle lokaler (inngang fra gateplan)»
Kl. 13.00 - 14.30	**Utenforskap – hvordan få folk videre?**	Arbeids- og velferdsdirektoratet	Arendal bibliotek
Kl. 13.00 - 15.00	**Straff som fortjent? - En rettssak som rollespill**	Advokatforeningen	Arendal gamle rådhus
Kl. 13.00 - 15.00	**Gründergrill: Hvordan skal vi koble de smarte ideene med de smarte pengene?**	DNB	Torvgata 7, «Coworking-huset 2. etg.»

POLITISK GATE Sted: Sam Eydes plass, Kanalplassen og Torvet Tid: 11.00 - 17.00

PROGRAM TIRSDAG 15/8

Programoversikt oppdatert pr. 26. juli - for fullstendig program se: **www.arendalsuka.no**

ÅPENT FOR ALLE
GRATIS INNGANG

TIDSPUNKT	ARRANGEMENT	ARRANGØR	STED
Kl. 13.00 - 15.00	**Den store Skattejakten**	BARN Samarbeid mot svart økonomi (KS, LO, NHO, YS, Unio og Skatteetaten), Arendalsuka Ung	Torvet - utescenen
Kl. 13.00 - 15.00	**Myter eller realiteter? Debatt om barnevernets møter med minoriteter**	Bufdir	Clarion Hotel Tyholmen
Kl. 13.00 - 15.00	**Bærekraftig turisme**	Hold Norge Rent, Kystlotteriet (Naturvernforbundet), Turistforeningen mfl.	Seilskuten Vega
Kl. 13.00 - 16.00	**Framtidas alderdom - hvor er vi på vei?**	Universitetet i Agder	UiA-teltet på Langbrygga
Kl. 13.30 - 14.00	**Møt nominerte til Nordisk råds barne- og ungdomslitteraturpris – høytlesning, samtale og tegnekurs**	BARN Nordisk ministerråd, Nordisk informasjonskontor i Sør-Norge, Arendalsuka Ung	Torvet - utescenen
Kl. 13.30 - 14.30	**Diktanalyse eller personlig økonomi – hva er mest nyttig?**	Econa	Solsiden Brasserie
Kl. 13.30 - 14.30	**Politisk debatt**	Stavanger Aftenblad AS	Mediebåten
Kl. 13.30 - 15.00	**Forskere på avveie – om rekrutterings-utfordringer i forskningen**	Forskerforbundet	Strand Café
Kl. 14.00 - 14.30	**Norsk musikkråd presenterer: Artigkar Odd Arne Halaas**	Norsk musikkråd	Appellscenen på Teaterplassen
Kl. 14.00 - 14.30	**VitenMoro med Vitensenteret Sørlandet**	BARN Vitensenteret Sørlandet, Arendalsuka Ung	Torvet - utescenen
Kl. 14.00 - 14.30	**Unge, bli bedre kjent med frivilligheten!**	Frivillig.no og Frivillighet Norge	Frivillig.no - seilbåten, «på gangbroen»
Kl. 14.00 - 14.50	**Er det bare flaks som gjør at noen blir integrert?**	Kompetanse Norge, IMDi	Pigene på Torvet
Kl. 14.00 - 15.00	**Lansering av Redd Barnas «Partibarnometer»**	Redd Barna	Clarion Hotel Tyholmen, «Lille Torungen / Sandvigen»
Kl. 14.00 - 15.00	**Hva er det med gutta?**	McDonald´s Norge	McDonald´s
Kl. 14.00 - 15.00	**Hvordan kan vi redde norsk økonomi?**	Studentersamfunnet i Bergen, Kulturutvalget ved Det Norske Studentersamfund	Arendal kino
Kl. 14.00 - 15.15	**Tryggest! Renest! Grønnest! = konkurransekraft for norsk matindustri?**	NNN, NHO Mat og Drikke, Matmerk/Nyt Norge	Clarion Hotel Tyholmen
Kl. 14.00 - 15.30	**Stortingsvalget 2017: Jernbanen er det grønne skiftet, når vil politikerne kjøre ut av perrongen?**	Alstom Transport	Symposium
Kl. 14.00 - 15.30	**Verdiskaping gjennom uventede partnerskap**	Abelia NHO	Telenors Arena, «Nygaten 4, inngang vestre gate 10»
Kl. 14.00 - 16.00	**Trenger vi et digitalt kulturløft?**	Hyperion - N4F, Kreativ Aktiv Norsk Data Ungdom (KANDU)	Kilden aktivitetssenter, «Møtesal 1»
Kl. 14.00 - 16.00	**Teknologien som skal redde verden**	Sørlandets Europakontor, Horizon South Norway EU nettverk	Eureka kompetanse, «Auditorium»
Kl. 14.00 - 16.00	**All governments lie**	Bergen Internasjonale Filmfestival	Arendal kino

POLITISK GATE Sted: Sam Eydes plass, Kanalplassen og Torvet Tid: 11.00 - 17.00

PROGRAM TIRSDAG 15/8

Programoversikt oppdatert pr. 26. juli - for fullstendig program se: **www.arendalsuka.no**

ÅPENT FOR ALLE
GRATIS INNGANG

TIDSPUNKT	ARRANGEMENT	ARRANGØR	STED
Kl. 14.00 - 16.00	**Rapportlansering «Utsatt ungdom»**	Helsedirektoratet	Teltscenen
Kl. 14.00 - 16.00	**Arbeidslivspakken «Sees i morgen!»**	NAV Arbeidslivssenter Aust-Agder	NAV Arendal, «kantinen, inngang fra Pollen»
Kl. 14.00 - 16.00	**Digitalisering for konkurransekraft på norsk sokkel**	Norsk olje og gass, KonKraft	Madam Reiersen
Kl. 14.30 - 15.00	**Full rulle for skolebarn**	BARN Norsk Fysioterapeutforbund, Arendalsuka Ung	Torvet - utescenen
Kl. 14.30 - 15.25	**Yrkesfaglærerløftet - løser det utfordringene?**	Utdanningsforbundet Aust-Agder	Sam Eyde videregående skole, «Østensbuveien 80, Myra»
Kl. 14.30 - 16.00	**Dødspen - hvem har ansvar?**	Norske Kvinners Sanitetsforening	No. 9 Kaffe & Platebar
Kl. 14.30 - 16.30	**Morgendagens kompetanse - hvordan ruster vi kidsa for en digital fremtid?**	Atea AS	DN-teltet
Kl. 14.30 - 18.00	**Helsestudio1 - samtaler om viktige temaer innen psykisk helsefeltet i videste forstand**	Avd for barn og unges psykiske helse	Appellscenen på Teaterplassen
Kl. 15.00 - 16.00	**Veteranseilas 2017- Sammen for skadde veteraner: Bokbad med Kristoffer Egeberg og Harald Stanghelle**	Veteranforbundet SIOPS	Skonnerten Svanen, «v/brygga Clarion Hotel Tyholmen»
Kl. 15.00 - 16.00	**Venstres partitime**	HOVEDPROGRAM Venstre	Kanalplassen - utescene
Kl. 15.00 - 16.00	**Ditt valg - Dyrenes fremtid**	NOAH - for dyrs rettigheter	Prana Kafé
Kl. 15.00 - 16.00	**Fire sterke kvinner samtaler om verdier, valg og sosial kontroll**	Stiftelsen Arkivet, Aktive Freds-reiser, Antirasistisk Senter, Broen XYZ mfl.	Pigene på Torvet
Kl. 15.00 - 16.00	**Gode, grønne bærekraftige byer for alle?**	Naturviterne	Solsiden Brasserie
Kl. 15.00 - 16.00	**Hvor mye journalistikk trenger vi egentlig - når vi har Riksrevisjonen og Sivilombudsmannen**	Stiftelsen Tinius	Mediebåten
Kl. 15.00 - 16.30	**Norges neste industrielle eventyr**	NTNU, SINTEF	MS Sandnes
Kl. 15.00 - 16.30	**Lokal trygghet for unge når de ferdes på gata og opererer på data**	Politiet	Kulturstua, «Friholmsgata 1, 3. etasje»
Kl. 15.00 - 16.30	**Grunnlovsvalget 2017: Slik skriver DU samfunnskontrakten!**	HOVEDPROGRAM Norges Nasjonale institusjon for menneskerettigheter (NIM), Arendalsuka	Arendal gamle rådhus, «Rådhusgaten 10»
Kl. 15.00 - 16.30	**Sjekk din diabetesrisiko**	Diabetesforbundet	Stand - Sam Eydes plass 69
Kl. 15.00 - 16.30	**Sustainable, Innovative Healthcare**	American Chamber of Commerce in Norway	Clarion Hotel Tyholmen, «Stuen»
Kl. 15.00 - 16.30	**Mot en ny æra i museumspolitikken? - Museumspolitikk 2021**	Norges museumsforbund, Museene på Sørlandet	Gamle Oksøy
Kl. 15.00 - 17.00	**Klimagrilling med ungdomspartilederdebatt: Hvorfor er politikerne klimasinker?**	UNGDOM Energi Norge, Bellona, ZERO, Natur og Ungdom	Kilden aktivitetssenter, «Nedre Tyholmsvei 6»
Kl. 15.00 - 17.00	**Drømmen om å eie sin egen bolig - tilhører den fortiden?**	Huseiernes Landsforbund, Eiendom Norge	Cafe Victor

POLITISK GATE Sted: Sam Eydes plass, Kanalplassen og Torvet Tid: 11.00 - 17.00

PROGRAM TIRSDAG 15/8

Programoversikt oppdatert pr. 26. juli - for fullstendig program se: **www.arendalsuka.no**

ÅPENT FOR ALLE
GRATIS INNGANG

TIDSPUNKT	ARRANGEMENT	ARRANGØR	STED
Kl. 15.00 - 17.00	**Mål din kondisjonsalder! Hvem er eldst? Kroppen din eller du?**	Nasjonalforeningen for folkehelsen	Stand - Sam Eydes plass 79
Kl. 15.30 - 17.00	**Sirkulærøkonomi: Verdiskaping i avfallsnæringen**	Avfall Norge	Symposium
Kl. 15.30 - 17.00	**De 3 viktigste steg som gjør at din organisasjon ikke mangler frivillige**	Ingerfair, Munkehaugen Kultursenter	Munkehaugen Kultursenter
Kl. 16.00 - 16.40	**Barnas valg 2017 – Hvordan ville Norge sett ut om barna fikk bestemme?**	BARN Redd Barna, Arendalsuka Ung	Torvet - utescenen
Kl. 16.00 - 16.45	**Politisk debatt: Norske lønns- og arbeidsvilkår i norske havområder?**	Norsk Sjømannsforbund	MS Sjøkurs
Kl. 16.00 - 17.00	**Pasienter uten grenser – til Europa for å bli frisk!**	KPMG	Madam Reiersen
Kl. 16.00 - 17.00	**Til forsvar for fakta**	Store norske leksikon	Barrique øl og vinstue
Kl. 16.00 - 17.00	**Arbeidsnever: Møt forfatter Jan Kristoffer Dale på dekk hos Klassekampen**	Klassekampen	Klassekampens sommerbåt, «Pollen, ved Langbryggen på yttersiden av gangbroen»
Kl. 16.00 - 17.30	**Hadde vi ikke verdens beste skole - eller? En debatt om skolemiljø og kunnskap**	HOVEDPROGRAM Arendalsuka, Utdannings-forbundet, Skolelederforbundet	Arendal kultur- og rådhus
Kl. 16.00 - 17.30	**Havstrategi – Havnestrategi og Norges framtid. Er riktig strategi og regelverk på plass?**	Rådgivende Ingeniørers Forening	Tollbodgata 1, «I Nordeas gamle lokaler (inngang fra gateplan)»
Kl. 16.00 - 18.00	**Milliarder – ikke mennesker – En historie om velferdsprofitører på attføringsområdet**	LO, Forbundet for Ledelse og Teknikk	Bankgården
Kl. 16.30 - 17.30	**Aftenposten-debatt: Hva bør vi egentlig spise?**	Aftenposten	Mediebåten
Kl. 16.30 - 18.00	**NHO 1630: Tør vi sette EØS-avtalen på spill?**	Nærlingslivets Hovedorganisasjon	Madam Reiersen
Kl. 17.00 - 18.15	**Studieforbundene, Universitet og høyskolers forlengede arm - eller?**	Folkeuniversitetet	Drømmeplassen
Kl. 17.00 - 18.30	**Private parasitter og invaderende stat?**	First House	Hill Bar og restaurant
Kl. 17.00 - 18.30	**NRK P1 Her og nå radiosending**	NRK P1 Her og nå	NRK Sørlandet
Kl. 17.00 - 19.00	**Norge for nordmenn - mer politikk mot fremmedfrykt, rasisme og etnisk diskriminering**	LDO - Likestillings- og diskrimine-ringsombudet, Reform - Ressurs-senter for menn, MiRA - Senter for innvandrer- og flyktning-kvinner mfl.	Arendal bibliotek
Kl. 17.30 - 18.30	**Partilederdebatten – Tåkeprat eller tåkelur?**	Geelmuyden Kiese	Symposium
Kl. 17.30 - 18.30	**Miljøpartiet De Grønnes partitime**	HOVEDPROGRAM MDG	Kanalplassen - utescene
Kl. 17.30 - 19.00	**Nye forretningsmodeller for CCS - Etterspill fra Energy Outlook 2017**	Gassnova	MS Sandnes, «A-dekket Festsalen»
Kl. 17.30 - 19.00	**Jakob - veien hjem er lang**	Den norske kirke	Trefoldighetskirken
Kl. 17.30 - 19.00	**DN-Bar med Tore Gjerstad og Kristian Skard**	Dagens Næringsliv	DN-teltet
Kl. 17.30 - 19.00	**Bærekraft: Biff, bil, bolig og børs – ta de enkle klimavalgene!**	Storebrand, IKEA, NorgesGruppen, Siemens	Teltscenen

POLITISK GATE Sted: Sam Eydes plass, Kanalplassen og Torvet Tid: 11.00 - 17.00

PROGRAM TIRSDAG 15/8

Programoversikt oppdatert pr. 26. juli - for fullstendig program se: **www.arendalsuka.no**

ÅPENT FOR ALLE
GRATIS INNGANG

TIDSPUNKT	ARRANGEMENT	ARRANGØR	STED
Kl. 17.30 - 19.30	**Den store utviklingsdebatten**	Utviklingsfondet, Redd Barna, Røde Kors, Flyktninghjelpen, Fokus, Kirkens Nødhjelp mfl.	Arendal kino
Kl. 17.30 - 21.00	**Grønn samling**	Miljøpartiet De Grønne	MDG partikontor, «Nedre Tyholmsvei 10»
Kl. 18.00 - 19.00	**Dagsnytt atten**	NRK	Litehouse Pollen, «NRKs flytende studio i Pollen»
Kl. 18.00 - 19.00	**Fremtidsmennesket**	Vårt Land	Mediebåten
Kl. 18.00 - 19.30	**Journalistikk + markedsføring = sant?**	Inbound Group, VG Partnerstudio	MØR biffhus
Kl. 18.00 - 20.00	**Kulturpolitikkens fremtid - debatt og konsert**	HOVEDPROGRAM Arendalsuka, Kulturrådet	Bakgården
Kl. 18.00 - 20.00	**Hvordan blir fremtidens kraftmarked?**	Markedskraft, Klimapartnere	Markedskrafts takterrasse, «Langbryggen 9»
Kl. 18.00 - 20.00	**Big data bar**	ZYNK	No 1 Sportsbar
Kl. 18.00 - 20.00	**Framtidens arbeidsliv - kompetanse, digitalisering og den norske modellen**	LO	Bankgården
Kl. 18.00 - 20.30	**Ressurskunnskap i nordområdene - SAFE og Lederne v/ Oddvar Stenstrøm tar debatten**	SAFE og Lederne	Cafe Victor
Kl. 18.00 - 21.00	**Medlemskveld med politisk diskusjon**	Norges Lastebileier-Forbund	NLFs transporttog «Ved Trefoldighetskirken, Kirkebakken»
Kl. 18.00 - 21.00	**Kickoff for kvinnenettverket**	Arbeiderpartiet, Arbeiderpartiets kvinnenettverk	Partikontoret - Aust-Agder Arbeiderparti, «Torvet 10»
Kl. 18.00 - 23.00	**ZERO inviterer til Klimafest med KlimaDilemmas!**	ZERO	Lille Andevinge
Kl. 18.30 - 19.00	**Flytrafikk - fra syndebukk til helt i klimakampen**	Gassnova	MS Sandnes, «A-dekket Festsalen»
Kl. 18.30 - 20.00	**Junior Live**	BARN Aftenposten Junior, Arendalsuka Ung	Arendal kultur- og rådhus
Kl. 19.00 - 20.00	**Sosialistisk Venstrepartis partitime**	HOVEDPROGRAM Sosialistisk Venstreparti	Kanalplassen - utescene
Kl. 19.00 - 20.00	**Smuglernes verden - Forfatterkveld med Stein Morten Lier**	Virke KBS	Madam Reiersen
Kl. 19.00 - 20.00	**Skole-nach: Hvordan skape en skole som hindrer utenforskap?**	Unge funksjonshemmede	No. 9 Kaffe & Platebar
Kl. 19.00 - 20.30	**Kan vi stole på meningsmålingene?**	Civita, Virke	Symposium
Kl. 19.00 - 21.00	**Hvem mobber i barnehagen?**	Partnerskapet mot mobbing	Madam Reiersen
Kl. 19.00 - 23.00	**Blå Skog, Jazz & Tapas**	Norske blå skog nettverket (NBFN), Havforskningsinstituttet, NIVA, GRID-Arendal	Thon Hotel Arendal, «Toppetasjen og takterrassen»
Kl. 19.30 - 20.30	**Aftenposten: Livet på toppen - lederintervju med Orkla-sjef Peter Ruzicka**	Aftenposten	Mediebåten
Kl. 19.30 - 22.00	**Omstilling koster**	Finans Norge, Finansforbundet	Sparebanken Sør, «Vesterveien 1A»

POLITISK GATE Sted: Sam Eydes plass, Kanalplassen og Torvet Tid: 11.00 - 17.00

PROGRAM TIRSDAG 15/8

Programoversikt oppdatert pr. 26. juli - for fullstendig program se: **www.arendalsuka.no**

ÅPENT FOR ALLE
GRATIS INNGANG

TIDSPUNKT	ARRANGEMENT	ARRANGØR	STED
Kl. 19.30 - 23.00	**Medvind inviterer til fest på Ms Sandnes**	Medvind Eventbyrå AS	MS Sandnes, «Festsalen på A-dekket»
Kl. 20.00 - 00.00	**Trubadur Kjell Mathisen**	Norsk Sjømannsforbund	MS Sjøkurs
Kl. 20.00 - 00.00	**Arbeiderpub - Alle skal med**	Aust-Agder Arbeiderparti, Arbeiderpartiet	No 1 Sportsbar
Kl. 20.00 - 21.00	**Miks en god sommerdrink**	Unio, Akan kompetansesenter	Strand Café
Kl. 20.00 - 21.30	**«Å spille hverandre gode» - samtaler om samarbeid og medbestemmelse i arbeidslivet**	YS	Clarion Hotel Tyholmen
Kl. 20.00 - 21.30	**Klima, fra dommedag til fremtidshåp!**	Høyre	Hill Bar og restaurant
Kl. 20.00 - 21.30	**Hvordan står det til med rettssikkerheten i Norge?**	Studentersamfunnet i Bergen, Kulturutvalget ved Det Norske Studentersamfund	Big Horn Steakhouse
Kl. 20.00 - 22.00	**Hvilken kommunikasjonsstrategi vinner valget?**	Norsk Kommunikasjonsforening	Teltscenen
Kl. 20.30 - 21.30	**Arendalsrådet - Stereotypisk spesialutgave av Lørdagsrådet med Siri Kristiansen**	Fredskorpset, SAIH og ANSA	Barrique øl og vinstue
Kl. 20.30 - 21.30	**Fremmer eller hemmer digitalisering god læring?**	Norsk Lektorlag, Tekna	Solsiden Brasserie
Kl. 20.30 - 23.00	**Orkla Supperåd: Hvorfor blir mat usunt når den kokes i en stor gryte?**	Orkla ASA	No. 9 Kaffe & Platebar
Kl. 21.00 - 22.00	**Intimkonsert med Bare Egil Band**	Geelmuyden Kiese	Symposium
Kl. 21.30 - 23.00	**Konsert med Torungen swingkapell og Ellen Halvorsen Lervold og Leif Rino Müller**	Den norske kirke	Trefoldighetskirken
Kl. 22.00 - 23.55	**Studentnachspiel**	ANSA og NSO	Solsiden Brasserie

POLITISK GATE **Sted: Sam Eydes plass, Kanalplassen og Torvet Tid: 11.00 - 17.00**

ANNONSE

EN BILIST BLENDES AV SOLEN, OG KJØRER 3 - 4 SEKUNDER UTEN Å STANSE.

NÅR BØR MAN DØMMES FOR UAKTSOMT DRAP I TRAFIKKEN?

Advokatforeningen gjennomfører en straffesak som rollespill

STED: Arendal Gamle Rådhus

TID: Tirsdag 15. august, kl. 13.00 – 15.00

DELTAGERE:

- Tingrettsdommer Inga Bejer Engh
- Advokat Berit Reiss-Andersen
- Politiadvokat Sturla Henriksbø

Skuespillere fra Arendals Dramatiske Selskab

ADVOKATFORENINGEN

GUD BEDRE, FOR EN LOV§

Norges nye tros- og livssynslov er i støpeskjeen. En 500-år lang tradisjon er brutt, det berører oss alle. Hvilke rammer legges for framtidige generasjoner? Samarbeidsrådet for tros- og livssynssamfunn (STL) tar debatten med politikere, og innspill fra tros- og livssynsledere:

- Er det til fellesskapets beste at staten fremdeles betaler for tro?
- Hva bidrar tros- og livssynssamfunnene med?
- Er religionsfriheten en frihet til hva som helst?

Tirsdag 15. aug.
kl. 10.00-11.30
St. Franciskus skole, Kirkebakken 12, Arendal

DEN LANGSOMME SAMTALEN

I Arendalsukas pulserende klima og skiftende fokus, trekker **hovedmunken, rabbineren, sjefsimamen og dominikaner-pateren** pusten og reflekterer over det gode liv. Forum for Tro og Livssyn (FTL) Kristiansand inviterer i samarbeid med Samarbeidsrådet for tros- og livssynssamfunn (STL) religiøse ledere til å besvare spørsmålene:

- Hvilken rolle har religion i å skape det gode liv?
- Hva er det gode liv for deg?
- Hvordan kan vi stoppe fremveksten av det som i religioner ikke bidrar til det gode liv?
- Hvilke rammer er det greit at samfunnet setter for det gode liv?

Tirsdag 15. aug.
kl. 12.00-13.30
Appellscenen på Teaterplassen

Aktivt medborgeransvar er en forutsetning for demokratiet – derfor må hver og en bidra i praktisk dialogarbeid

Vi trenger å styrke vår kunnskap for bedre å leve sammen i uenighets-fellesskapet

Tros- og livssynsperspektiver er i ferd med å få sin naturlige plass i samfunnsveven

20 år med dialog i STL var ønsket og nødvendig – de neste 20 årene blir dialogen uunnværlig

STL
SAMARBEIDSRÅDET FOR TROS- OG LIVSSYNSSAMFUNN

Forum for Tro og Livssyn Kristiansand

www.trooglivssyn.no www.facebook.com/trooglivssyn/ @trooglivssyn
www.ftlkristiansand.no www.facebook.com/forumfortrooglivssynkristiansand/

NORSK FYSIOTERAPEUTFORBUND

På utescenen på Torvet sørger vi for Full Rulle for barn og Chill Time for ungdom under Arendalsuka Ung, 15., 16. og 17. august.

Bli med!

FOLK OG FORSVAR

FOR FRED, FRIHET OG DEMOKRATI

Vi tilbyr:

- Sikkerhetspolitiske seminar
- Rollespillet «Fred og konflikt»
- Foredrag
- Publikasjoner
- Nyhetsbrev
- Studieturer

Folk og Forsvar

WWW.FOLKOGFORSVAR.NO TELEFON 22 98 83 60

ANNONSE

Pasient- og brukerombudet

«Pasientrettigheter – gir de like rettigheter til alle?»

Velkommen til vårt frokostarrangement onsdag 16.08 kl. 09:00 – 11:00
No. 9 Kaffe & Platebar

Blant andre deltar brukerrepresentanter, Riksrevisoren, Sivilombudsmannen og flere andre med betydning for etterlevelse av pasient- og brukerrettigheter. Politisk debatt.

Besøk vår stand og ta en prat i krysset Friholmsgaten - Tollbodgaten

Du finner mer om hvordan pasient- og brukerombudene arbeider og ditt lokale pasient- og brukerombud på www.pasientogbrukerombudet.no

SKATTJAKT-NETTVERKET INVITERER TIL DEBATT

Skatt og kapitalflukt: Vil Norge leve opp til ambisjonene?

Tid: 16. august, 15.00-16.30
Sted: Kitchen and Bar, Clarion Hotel Tyholmen

Mer info: www.nupi.no/Skattjakt

Odd-Helge Fjeldstad, CMI
Sigrid K. Jacobsen, TJN Norge
Morten Bøås, NUPI
Truls Wickholm, Ap
Snorre Valen, SV
Heidi Nordby Lunde, H
Olav Lundstøl, Norad

tax justice network Norge
CMI CHR. MICHELSEN INSTITUTE
NUPI Norsk Utenrikspolitisk Institutt

KLIMAPUBQUIZ

Hvor mye kan du om klima?

Test dine klimakunnskaper på Café Lindvedske hus
onsdag 16.08 **og torsdag** 17.08 **kl. 21:00 - 22:30**

- gjør deg klar for fremtidens vær
NORSK **KLIMA**SERVICE**SENTER**

Foto: Matt Benson

STANDS I POLITISK GATE

Åpningstider se side 90

ARENDALSUKA
Sentrumskart
Nygaten
Torvgaten - Sykkelparkering
Vestre gate
Østre gate
Malmbryggen
Peder Thomassons gate
Strandgaten
Havnegaten - Vegvesenet autonom buss
EL-sykkelparkering
Langbryggen
Nesbakken
Kirkegaten
Friergangen
Vesterveien
Gratis parkering på Høgedal(3 km)
Rådhusgaten
Arendal bibliotek
Torvscenen
Torvet
Arendal kultur- og rådhus
Sam Eydes plass
Buss info -AKT kundesenter
Kanalplassen
Utescenen
Lite-house
Pollen
Jaktekaia
Tyholmen
Arendal kino
Bakgården
Teaterplassen
Ferjekaia
Telt-scenen
Ulla-teltet
DN-teltet
Strømsbu
Gjestehavna
Taxi

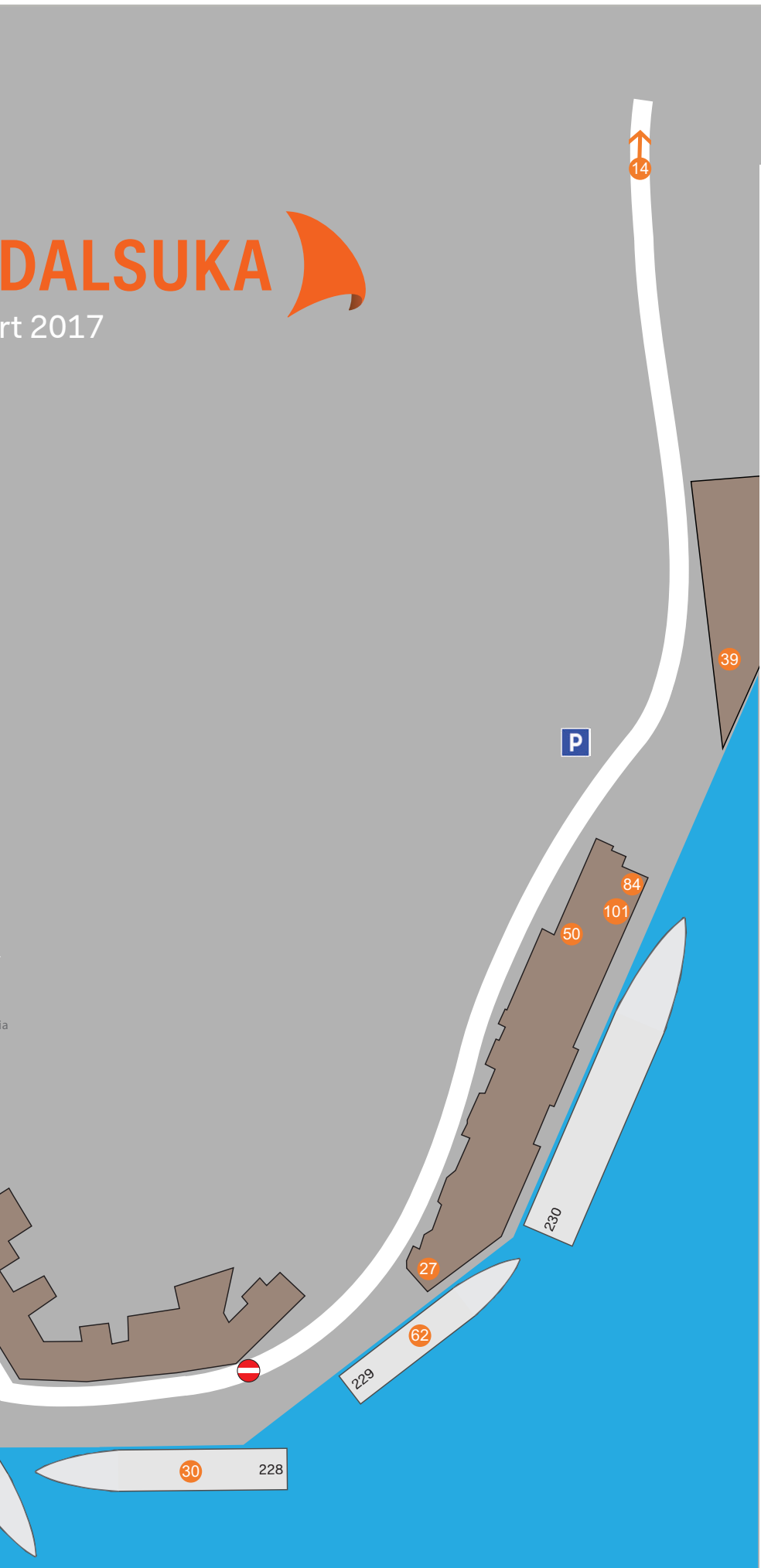

Arrangementssteder

1 Agderpostens lokaler
2 Annen Etage, Langbryggen 3
3 Appellscenen på Teaterplassen
4 Arendal bibliotek
5 Arendal gamle rådhus
6 Arendal kino
7 Arendal kultur- og rådhus
8 Arendal Maritime Hotel
9 Arendal misjonskirke, utenfor sentrum
10 Arendals Sjømandsforening
11 Baker Jørgensen
12 Bakgården
13 Bankgården
14 Barbu kirke, utenfor sentrum
15 Barrique øl og vinstue
16 Big Horn Steakhouse
17 Blom Restaurant
18 Café Lindvedske hus
19 Cafe Victor
20 Castelle
21 Clarion Hotel Tyhomen
22 DNB auditorium
23 DNB-hjørnet - Peder Thomassonsgate
24 DN-teltet
25 Drømmeplassen
26 Eliasbåten i Pollen
27 Eureka kompetanse
28 Fellesforbundets båt
29 Fergekaia v/Tyholmen hotel
30 Fiskebåten Brennholm
31 Friholmsgaten 2-4
32 Frivillig.no - seilbåten
33 Fullriggeren Sørlandet
34 Galleri ARTendal
35 Gamle Oksøy
36 Grid-Arendal, Teaterplassen 3
37 Havnegaten 1
38 Havnegaten 2
39 Havnegården
40 Henri's Kafé/Røde Kors huset
41 Hestmanden
42 Hill Bar og restaurant
43 Kanalplassen - Kilden
44 Kanalplassen - utescene
45 Kilden aktivitetssenter
46 Kirkens Bymisjon, Torvet 2
47 Klassekampens sommerbåt
48 Kløckers plass/Jaktekaia
49 Kulturstua
50 Kystveien 2
51 Lille Andevinge
52 Lite-house Pollen
53 Madam Reiersen
54 Markedskrafts takterrasse
55 Mc. Donalds
56 MDG partikontor
57 Mediebåten
58 Merdø Kafé, utenfor sentrum
59 Milano Pizzeria
60 MS Merdø
61 MS Nidelv
62 MS Sandnes
63 MS Sjøkurs
64 Munkehaugen Kultursenter
65 MØR biffhus
66 NAV Arendal
67 NLFs transporttorg
68 No 1 Sportsbar
69 No. 9 Kaffe & Platebar
70 Norges blindeforbund, Langbrygga 5
71 NRK Sørlandet
72 Partikontoret - Aust-Agder Arbeiderparti
73 Peder Thomassonsgate 6
74 Peder Thomassonsgate 12
75 Pigene på Torvet
76 Pollen P-hus
77 Prana Kafé
78 Sam Eyde videregående skole, utenfor sentrum
79 Scenen i Pollen
80 Seilskuten Vega
81 Skonnerten Svanen
82 Solsiden Brasserie
83 Sparebanken Sør
84 Spisestedet Vitenbiten
85 St. Fransiskus skole
86 Storebrand-båten
87 Strand Café
88 Symposium
89 Sørlandet sykehus, Arendal, utenfor sentrum
90 Telenors Arena
91 Teltscenen
92 Thon Hotel Arendal
93 Tollbodgata 1
94 Torvet - utescenen
95 Torvet 6
96 Torvgata 7
97 Trefoldighetskirken
98 Tyholmen Frivilligsentral
99 UiA-teltet på Langbrygga
100 Vesterveien 3
101 Vitensenteret

Båter

200 Kunstnernettverket
201 Snar
202 SAFE
203 NELFO
204 Norsk Industri
205 Renas
206 EFO
207 WWF
208 Laboremus
209 Greenpeace
210 Forskningsrådet
211 Siemens
212 Venstre
213 Immanuel
214 Fredskoprset
215 Fellesforbundet
216 Torp SFJ Luft
217 Frivllig Norge
218 Klassekampen
219 RS Storebrand
220 Greyhound
221 Boy Leslie
222 Kalinka
223 Barden
224 Nidelv
225 Gml. Oksøy
226 Hestmanden
227 Sjøkurs
228 Brennholm
229 Sandnes
230 Gann
231 Sørlandet
232 Svanen
233 Vega
234 Solrik
235 Amor
236 Nesejenta
237 Aril
238 Nesebuen
239 Dagmar LOS
240 Søgne
241 Jacqeline

Politisk gate fyller i år store deler av sentrum med 200 utstillere fra over 300 organisasjoner.

ÅPNINGSTIDER FOR POLITISK GATE:

- Tirsdag 15. august: 11:00 - 17:00
- Onsdag 16. august: 11:00 - 17:00
- Torsdag 17. august: 11:00 - 20:00
- Fredag 18. august: 11:00 - 15:00
- Lørdag 19. august: 11:00 - 14:00 (Gjelder kun stands på Kanalplassen)

1,6 Millionerklubben Norge. **Kanalplassen 48**
Aberia Healthcare. **Torvet 138**
Actis - Rusfeltets samarbeidsorgan. **Kanalplassen 54**
Adventistkirken Arendal. **Strandgaten 175**
Agder Historielag. **Sam Eydes plass 61 og 62**
Akan kompetansesenter. **Kanalplassen 24**
Aktive Fredsreiser Stand. **Sam Eydes plass 74**
Aleris Omsorg Aleris Helse. **Sam Eydes plass 76 og 75**
Alliansen - Norge ut av EØS. **Sam Eydes plass 64**
AMCAR Norge. **P. Thomassons gate 191 og 192**
Amnesty. **Sam Eydes plass 85**
Arbeiderpartiet - Alle skal med. **Kanalplassen 29 og 30**
Arendal Forsvarsforening. **Sam Eydes plass 70 og 71**
Arendal og Nedenes Rotaryklubber. **Gågata 119**
ASVL - Arbeidsgiverforening for Vekst- og attføringsbedrifter. **Kanalplassen 38**
AT Skog og Viken Skog. **Kanalplassen 25**
Aust-Agder natur og Ungdom. **P. Thomassons gate 196**
Aust- og Vest-Agder fylkeskommuner. **Kanalplassen 42 og 43**
Avdeling for barn og unges psykiske helse. **Strandgaten 176**
Barnekreftforeningen. **Sam Eydes plass 87**
Bestemødre for ferd vil ha et Fredsdepartement. **Kanalplassen 53**
Blå Kors. **Kanalplassen 3**
Bufetat/fosterhjem. **Kanalplassen 1**
Bufetat. **Sam Eydes plass 107**
Business Region Kristiansand. **Kanalplassen 20**
Delta- en arbeidstakerorganisasjon i YS. **Kanalplassen 50 og 51**
Demokratisk og menneskelig bærekraft. **Kanalplassen 22**
Den norske kirke. **Gågata 131**
Den norske maskinistforening. **Strandgaten 179**
Den Norske Turistforening. **Kanalplassen 57**
Det Hvite Bånd, Kristne kvinners avholdsorganisasjon. **Kanalplassen 52**
Diabetesforbundet. **Sam Eydes plass 69**
DNT - Edru Livsstil. **Sam Eydes plass 90**
Dyrebeskyttelsen Norge. **Torvet 152**
E134 Haukelivegen. **P. Thomassons gate 194**
EL og IT Forbundet. **Strandgaten 174**
Europabevegelsen. **Sam Eydes plass 99**
Fagforbundet. **Sam Eydes plass 93**
Fagrådet - Rusfeltets hovedorganisasjon. **Gågata 121**
Farm in Action. **Gågata 118**
Fellesorganisasjonen. **Kanalplassen 9**
FFO og FFOs 83 medlemsorganisasjoner. **Gågata 115 og 116**
FMR - Forbundet mot rusgift. **Sam Eydes plass 91**
Folk og Forsvar. **Sam Eydes plass 98**
Folkeuniversitetet. **Sam Eydes plass 88**
Forbundet for Ledelse og Teknikk. **Sam Eydes plass 80**
Forebygging og beredskap mot brann og ulykker. **Torvet 143**
Foreningen for barnepalliasjon FFB. **Torvet 159**
Foreningen Norden. **Sam Eydes plass 96**
Fornybar energi mot 2100. **P. Thomassons gate 199**
Framtiden i våre hender. **Torvet 153**
Fremskrittspartiet. **Kanalplassen 33 og 3**4
Fretex og Frelsesarmeen. **Sam Eydes plass 72 og 73**
Friluftsrådet Sør. **Sam Eydes plass 200**
Frivillige som verdifulle samarbeidspartnere i eldreomsorgen. **Torvet 157**
Frivillighet Norge. **Kanalplassen 56**
Gatejuristen og Barnas Jurist. **Kanalplassen 55**
Gatekirken fra Filadelfia Arendal. **P. Thomassons gate 198**
Hordalandsdiagonalen As. **Strandgaten 166**
Human Care. **Sam Eydes plass 109**
Human-Etisk forbund, Aust-Agder. **Gågata 130**
Huseiernes Landsforbund. **Kanalplassen 4**
Hvert øre teller! **Sam Eydes plass 92**
Hyperion - Norsk forbund for fantastiske fritidsinteresser. **Sam Eydes plass 89**
Høyre. **Kanalplassen 14 og 15**
iBedrift - trygg i jobb tross plager. **Strandgaten 181**
Integrerings- og mangfoldsdirektoratet IMDi. **Strandgaten 169**
Interesseorganisasjonen Fokus På Barnevernet. **Kanalplassen 39**
JAG Assistanse AS og Foreningen JAG. **Torvet 139 og 140**
Jernbaneforum Sør - Sørvestbanen. **Sam Eydes plass 108**
Jordmorforbundet NSF. **Torvet 164**
Jordmorforeningen. **Torvet 151**
Klassekampen. **Gågata 125**
Klimarealistene. **Sam Eydes plass 84**
Kompetanse Norge. **Sam Eydes plass 100 og 101**
Konfliktrådet. **Sam Eydes plass 63**
Krav om folkeavstemning om bomring i Arendal. **P. Thomassons gate 193**
Kristelig folkeparti. **Kanalplassen 31 og 32**
Kulturrådet. **Kanalplassen 21**
KYSTPARTIET - et verdikonservativt sentrumsparti. **Strandgaten 180**
La Naturen Leve. **Strandgaten 183**
Landsforeningen uventet barnedød. **Torvet 136**
Landsorganisasjonen for Romanifolket. **Gågata 120**
LHL. **Gågata 133**
Likestillings- og diskrimineringsombudet og brukerutvalget. **Torvet 163**
LO Aust- og Vest-Agder. **Kanalplassen 27 og 28**
Løvetannavisen. **Strandgaten 172**
MANGFOLDHUSET **Torvet 162**
MA- Ungdom DeathTrip - On the road. **Torvet 145 og 146**
Med kvinneligaen for fred - WILPF Norge. **Sam Eydes plass 59**
Medfødt hjertefeil. **Gågata 129**
Mennesker i limbo, asylskørere som ikke kan returneres. **Sam Eydes plass 86**
Menneskeverd. **Strandgaten 178**
MIFF Med Israel for Fred . **Torvet 154**
Miljøagentene. **Torvet 160**
Miljøpartiet De Grønne. **Kanalplassen 18 og 19**
MS-forbundet i Norge. **Gågata 114**
Musikkrådene, Musikkens studieforbund og det lokale musikklivet. **Sam Eydes plass 111**
Nasjonal kompetansetjeneste for sjeldne diagnoser. **Torvet 155**
Nasjonalforeningen for folkehelsens. **Sam Eydes plass 79**
Nasjonalt Flåttsenter. **P. Thomassons gate 197**
Naturvernforbundet i Arendal og Besteforeldrenes klimaaksjon! **Strandgaten 165**
NAV Aust-Agder. **Sam Eydes plass 105 og 106**
Nei til EU. **Kanalplassen 58**
Nettundervisning av unge. **Torvet 141**
NITO Norges ingeniør- og teknologorganisasjon. **Sam Eydes plass 83**
NOAH - for dyrs rettigheter. **Sam Eydes plass 82**
Nordisk ministerråd. **Sam Eydes plass 95**
Norges Fredsråd og Norges Fredslag. **Gågata 123**
Norges Frivilligsentraler. **Strandgaten 171**
Norges Idrettsforbund og Olympiske og Paralympiske Komite (NIF). **Torvet 147 og 148**
Norges Kommunistiske Parti. **Sam Eydes plass 65**
Norges Kvinne- og familieforbund. **Kanalplassen 26**
Norges museumsforbund og Museene på Sørlandet. **Torvet 149**
Norges Naprapatforbund. **Sam Eydes plass 78**
Norges Taxiforbund. **Sam Eydes plass 104**
Norlandia Care Group. **Strandgaten 167**
Norsk Bibliotekforening. **Torvet 150**
Norsk forbund for utviklingshemmede. **Torvet 137**
Norsk fosterhjemsforening. **Kanalplassen 2**
Norsk Industri. **Kanalplassen 5 og 6**
Norsk Klimasenterservice. **Gågata 126 og 127**
Norsk lymfødem og lipødemforbund. **P. Thomassons gate 190**
Norsk Osteopatforbund. **Kanalplassen 49**
Norsk Pasientforening. **Torvet 161**
Norsk Revmatikerforbund i Agder. **Gågata 122**
Norsk Sykepleierforbund. **Sam Eydes plass 103**
Norsk vann. **Sam Eydes plass 110**
Norske Kvinners Sanitetsforening. **Sam Eydes plass 68**
Nye Veier. **P. Thomassons gate 195**
Odd Fellow Ordenen. **Sam Eydes plass 77**
Partiet De Kristne. **Torvet 142**
Pasient- og brukerombudet. **Gågata 124**
Pasientforeninger kreftområdet. **Sam Eydes plass 67**
Pensjonistpartiet. **Kanalplassen 47**
Pensjonistforbundet. **Sam Eydes plass 94**
Piratpartiet. **Kanalplassen 36**
Politiet. **Kanalplassen 23**
Psoriasis- og eksemforbundet. **Strandgaten 173**
Redningsselskapet. **Kanalplassen 7 og 8**
Regionalt kompetansesenter for arbeid og psykisk helse. **Gågata 132**
Riksrevisjonen. **Kanalplassen 37**
ROS Rådgivning om spiseforstyrrelser. **Strandgaten 184**
Rødt. **Strandgaten 170**
Samarbeid mot svart økonomi. **Sam Eydes plass 113**
Samarbeidsforum mot fattigdom i Norge. **Torvet 144**
Senterpartiet. **Kanalplassen 16 og 17**
Sosialistisk Venstreparti. **Kanalplassen 12 og 13**
Spiseforstyrrelsesforeningen. **Kanalplassen 35**
Stiftelsen Arkivet. **Gågata 134 og 135**
Stiftelsen Kirkens Bymisjon Aust-Agder og Telemark. **Strandgaten 177**
Stiftelsen Organdonasjon. **Strandgaten 185**
Stopp Islamiseringen av Norge. **Sam Eydes plass 60**
Stopp støyen - FAU Hellerasten og Tårnåsen skoler. **Gågata 117**
Støttesenter mot Incest Oslo og Senter mot seksuelle overgrep Agder. **Sam Eydes plass 97**
Sørlandet sykehus. **Sam Eydes plass 66**
Taternes Landsforening. Organisasjon for Romanifolket/Taterne. **Torvet 158**
Trygg Trafikk for barn og unge. **Torvet 156**
UAS Norway. **P. Thomassons gate 189**
Uloba - Independent Living Norge SA. **Gågata 128**
Universitetet i Agder. **Kanalplassen 40 og41**
Universitetet i Bergen. **Kanalplassen 44 og 45**
Utdanningsforbundet. **Sam Eydes plass 102**
Velferdsalliansen. **Kanalplassen 46**
Venstre. **Kanalplassen 10 og 11**
Vesterled - en hverdag med muligheter. **Strandgaten 168**
Vestfold - mulighetenes fylke. **Strandgaten 182**
Voksne for Barn. **Sam Eydes plass 81**
Østre Agder satsning på miljø og næringsutvikling. **Sam Eydes plass 112**

Nasjonalforeningen for folkehelsen

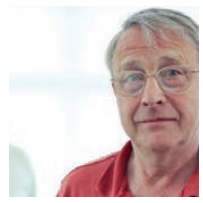

Nasjonalforeningen for folkehelsen bekjemper hjerte- og karsykdommer og demens, og er interesseorganisasjon for personer med demens og deres pårørende.
www.nasjonalforeningen.no

Velkommen til våre arrangementer!

Ingen kur mot demens?

Demens er den sykdommen flest mennesker i Norge frykter å få, nest etter kreft. Det finnes ikke noen kur mot demens ennå. På dette frokostmøtet diskuterer vi hvorfor.

Frokostmøte onsdag 16. august kl. 08.30-10.30
Auditoriet, Arendal bibliotek

NANSEN NEUROSCIENCE NETWORK
connecting brain science and industry

LMI
LEGEMIDDELINDUSTRIEN

Besøk vår stand

Vil du vite hvem som er eldst, kroppen din eller deg? Da må du besøke vår stand på Sam Eydes plass og måle din kondisjonsalder.

På standen vår kan du også måle kolesterolet ditt og teste kunnskapen din om sukkerinnhold i ulike drikkevarer.

SKOLETUR MED MENING

Aktive Fredsreiser arbeider for å gi ungdom tro på at konflikter kan løses og at fred kan skapes, og at deres egne holdninger og handlinger er avgjørende.

BERLIN PRAHA KRAKOW BALKAN SETESDALEN

Ta kontakt for mer informasjon: kontor@aktive-fredsreiser.no

Aktive Fredsreiser
TRAVEL FOR PEACE

Fredshuset, postboks 19,
4951 Risør, tlf. 37 15 39 00
www.aktive-fredsreiser.no

Du finner oss på Sam Eydes Plass 74

RUSFRI VERDEN

Det Hvite Bånd
- en rusfri verden

Rus ødelegger liv

Helt siden 1889 har vi vist at VI BRYR OSS, det gjør vi fortsatt i dag.

Vil du vite mer om å leve rusfritt og om Det Hvite Bånd?
Kom og ta en prat med oss på vår stand på Kanalplassen 52.

Se også vår nettside http://www.hviteband.no/

PROGRAM ONSDAG 16/8

Programoversikt oppdatert pr. 26. juli - for fullstendig program se: **www.arendalsuka.no**

ÅPENT FOR ALLE
GRATIS INNGANG

TIDSPUNKT	ARRANGEMENT	ARRANGØR	STED
Kl. 07.40 - 08.00	**NRK Politisk kvarter**	NRK Politisk kvarter	Litehouse Pollen
Kl. 08.00 - 09.00	**Frokostseminar: Midlertidige ansettelser i kommunal sektor - hva er skjedd?**	KS	Drømmeplassen
Kl. 08.00 - 09.30	**Verdibasert helse: Et bedre alternativ til kostnadsfokuset i dagens helsepolitikk?**	Novartis	Clarion Hotel Tyholmen, «Sal A, 1. etasje»
Kl. 08.00 - 09.45	**Garantiordning for fornybar energi – Norges neste store internasjonale klimasatsing?**	Scatec Solar, Brighter Light, Clean Energy Invest, NHO, Norwegian Energy Partners	Eureka kompetanse, «Amfiauditoriet»
Kl. 08.00 - 10.00	**Frokostmøte: Karakterfri skolehverdag – framtidas skole?**	Skolenes landsforbund (SL)	Bankgården
Kl. 08.00 - 10.00	**Landbruk i klimaendringenes tid**	Utviklingsfondet, Norges Bondelag, CICERO	Café Lindvedske hus
Kl. 08.00 - 10.00	**Norges ledere - hvem er de og hvordan har de det?**	Lederne	MS Sandnes
Kl. 08.00 - 10.00	**Utslippsfrie byggeplasser: 6 utfordringer som må løses**	Miljøstiftelsen Bellona, Omsorgsbygg Oslo KF	Teltscenen
Kl. 08.15 - 10.30	**Frokostmøte: Hvorfor finnes det ennå ingen kur mot demens?**	Nasjonalforeningen for folkehelsen, Legemiddel-industrien (LMI) mfl.	Arendal bibliotek, «Auditoriet»
Kl. 08.30 - 09.00	**Småbruk eller «storbruk»?**	McDonald´s Norge	McDonald´s Arendal
Kl. 08.30 - 09.15	**DN Live med Kjetil B. Alstadheim - Klima og olje i den første valgkampen etter Parisavtalen**	Dagens Næringsliv	DN-teltet
Kl. 08.30 - 09.30	**«Generasjon prestasjon» i arbeidslivet**	Akan kompetansesenter	No. 9 Kaffe & Platebar
Kl. 08.30 - 09.30	**Frokostmøte: Innovative helseklynger som svar på framtidens helseutfordringer**	Universitetet i Bergen	MØR biffhus
Kl. 08.30 - 10.00	**Frokostseminar om pensjon**	Finans Norge	Madam Reiersen
Kl. 08.30 - 10.00	**Industrimeldingen - hva betyr den egentlig for norsk industri?**	Norsk Industri	Cafe Victor, «Kirkegaten 5»
Kl. 08.30 - 10.30	**Grønn vekst - hvordan få til grønne løsninger og tjene penger samtidig**	Klimapartnere, DNB, Innoventi, Stiftelsen Miljøfyrtårn	Torvgata 7
Kl. 08.30 - 10.30	**Innovasjonstalen 2017: Hvordan styrker vi offentligprivat innovasjonssamarbeid?**	Innovasjon Norge	Clarion Hotel Tyholmen, «Sal B»
Kl. 09.00 - 09.45	**Politikermorgen - SV-leder Audun Lysbakken om livet på sperregrensa**	Aftenposten, Bergens Tidende, Stavanger Afenblad, Fædrelandsvennen	Mediebåten
Kl. 09.00 - 10.00	**Autonome kjøretøy; arbeidsplasser eller trafikksikkerhet**	Delta IFO, Forus PRT, Agder Kollektivtrafikk	Peder Thomassonsgate 6
Kl. 09.00 - 10.00	**Pasientopplysninger uten grenser - digitalisering av fremtidens helsetjenester**	KPMG	Madam Reiersen
Kl. 09.00 - 10.00	**State of Sustainability**	Sustainability Hub Norway	Storebrand-båten
Kl. 09.00 - 11.00	**Pasientrettigheter – gir de like rettigheter til alle?**	Pasient- og brukerombudet	No. 9 Kaffe & Platebar
Kl. 09.00 - 14.00	**Kunst som sosial drivkraft 2017**	Arendal kommune, kulturenheten, Aust-Agder fylkeskommune, Arendal kulturforum m.fl.	Arendal gamle rådhus, «Rådhusgaten 10»
Kl. 09.30 - 10.30	**«Kaffe på dekk»**	Fellesforbundet	Fellesforbundets båt, «i Pollen»

POLITISK GATE Sted: Sam Eydes plass, Kanalplassen og Torvet Tid: 11.00 - 17.00

PROGRAM ONSDAG 16/8

Programoversikt oppdatert pr. 26. juli - for fullstendig program se: **www.arendalsuka.no**

ÅPENT FOR ALLE
GRATIS INNGANG

TIDSPUNKT	ARRANGEMENT	ARRANGØR	STED
Kl. 09.30 - 11.00	**Møt Petter Uteligger - Diskuter fremtidens helsetjenester**	Ergoterapeutene	Strand Café
Kl. 09.30 - 11.30	**Digital revolusjon eller politisk feighet? Hva slags samfunn vil vi ha?**	Hovedorganisasjonen Virke, Den Norske Dataforening	Clarion Hotel Tyholmen
Kl. 10.00 - 11.00	**«Uten mål og mening ?» – Hvordan står det til med spesialundervisning i norsk skole?**	Fylkesmannen i Aust og Vest - Agder	Arendal kultur- og rådhus, «Bystyresalen 2. etage»
Kl. 10.00 - 11.00	**Den nye krisehverdagen: Fra «golden hour» til «golden minutes»**	Geelmuyden Kiese	Symposium
Kl. 10.00 - 11.00	**Sexy på Snap: Trivielt eller kriminelt?**	Telenor, Kripos	Telenors Arena, «Nygaten 4, inng. Vestregate 10»
Kl. 10.00 - 11.00	**Bæsj, brunost, neger - Opplevd rasisme og diskriminering blant ungdom i Norge**	Antirasistisk Senter	Kilden aktivitetssenter, «Teatersalen»
Kl. 10.00 - 11.00	**Åpenhet om pasientjournaler**	Norsk Redaktørforening, Norsk Journalistlag, Norsk Presseforbund m.fl.	Mediebåten
Kl. 10.00 - 11.30	**Landbruksfrislepp og matmakt**	HOVEDPROGRAM Arendalsuka, Norges Bondelag, Norsk Landbrukssamvirke	Arendal kino
Kl. 10.00 - 11.30	**Hva mener frivillige organisasjoner om sin rolle i inkluderingsarbeidet? - og hva gjør de?**	Voksenopplæringsforbundet	Henri's Kafé/Røde Kors huset
Kl. 10.00 - 11.30	**Grov netthets mot arbeidstakere øker - hva gjør vi?**	Fellesorganisasjonen (FO), KS	Bankgården
Kl. 10.00 - 11.30	**Byutvikling for små og mellomstore byer**	Statens vegvesen	Arendal kino, «Sal 2»
Kl. 10.00 - 11.30	**Antibiotikaresistens – hvordan kan vi unngå vår tids største medisinske katastrofe?**	Legemiddelindustrien (LMI), Pfizer	Clarion Hotel Tyholmen
Kl. 10.00 - 12.00	**Datasikkerhet, demokrati og valg - Nasjonal sikkerhetsmyndighet om dagens digitale risikobilde**	Nasjonal sikkerhetsmyndighet (NSM)	Pigene på Torvet
Kl. 10.00 - 12.00	**Norsk vannkraft under press**	Advokatfirmaet Selmer DA, Pareto Asset Management	Agderpostens lokaler, «Østregate 5»
Kl. 10.00 - 12.00	**The third industrial revolution**	Bergen internasjonale filmfestival	Arendal kino
Kl. 10.00 - 17.00	**Hackaton: Hvordan kan digitalisering få fart på norsk industri?**	Siemens AS	Blom Restaurant
Kl. 10.30 - 12.00	**Brunsjmøte og samferdselsdebatt: Nye Veier AS - hva skjer?**	Maskinentreprenørenes Forbund	Clarion Hotel Tyholmen
Kl. 10.30 - 12.30	**Byggenæringen - Norges nest største næring blir avgjørende for det grønne skifet**	Norwegian Green Building Association (NGBC), Grønn Byggallianse, Stærk og co	Tollbodgaten 1
Kl. 11.00 - 11.30	**7 måter Norge kan ta globalt lederskap innen bærekraft**	Sustainability Hub Norway	Storebrand-båten
Kl. 11.00 - 11.40	**Bare Barn Band - konsert**	BARN Arendalsuka Ung	Torvet - utescenen
Kl. 11.00 - 12.00	**Norden bør lede an i Europa**	Nordisk ministerråd, Foreningen Norden	Arendals Sjømandsforening, «Nedre Tyholmsvei 9B»
Kl. 11.00 - 12.00	**Løs din kommunikasjonsnøtt!**	Geelmuyden Kiese	Symposium
Kl. 11.00 - 12.00	**Fædrelandsvennens podcast**	Fædrelandsvennen	Mediebåten

POLITISK GATE **Sted: Sam Eydes plass, Kanalplassen og Torvet Tid: 11.00 - 17.00**

PROGRAM ONSDAG 16/8

Programoversikt oppdatert pr. 26. juli - for fullstendig program se: **www.arendalsuka.no**

ÅPENT FOR ALLE
GRATIS INNGANG

TIDSPUNKT	ARRANGEMENT	ARRANGØR	STED
Kl. 11.00 - 12.00	**Kan innovasjon bidra til å bedre folkehelsen? – salg av nye nikotinprodukter**	Virke KBS	Madam Reiersen
Kl. 11.00 - 12.15	**FFO søker likestillingsminister! Søknadsfrist 11. september**	Funksjonshemmedes Fellesorganisasjon	Thon Hotel Arendal, «Smalsund»
Kl. 11.00 - 12.30	**Historien om barneverntjenesten i Arendal - Veien ut av krisen**	PwC	Havnegården, «I kantinen , Kystveien 14»
Kl. 11.00 - 12.30	**Co-living: Byutvikling for miljø og folk**	Klimapartnere, Husbanken, ByNett Sør, Aust-Agder fylkeskommune	Torvgata 7
Kl. 11.00 - 12.30	**Journalister på grillspyd**	Studentersamfunnet i Bergen, Kulturutvalget ved Det Norske Studentersamfund	DNB auditorium, «2.etg»
Kl. 11.00 - 13.00	**Syk i skolen**	Psoriasis og eksemforbundet Ung, Psoriasis og eksemforbundet	Clarion Hotel Tyholmen
Kl. 11.00 - 13.00	**Sjekk ditt kolesterol hos Nasjonalforeningen for folkehelsen**	Nasjonalforeningen for folkehelsen	Stand - Sam Eydes plass 79
Kl. 11.00 - 15.00	**Hvordan er det å være ateist i USA? Foredrag av Even Gran**	Etisk Forbund	Kulturstua
Kl. 11.00 - 16.00	**Skiftende aktiviteter for små og store**	Norges museumsforbund, Museene på Sørlandet	Stand - Torvet 149, «Gamle Oksøy»
Kl. 11.00 - 17.00	**Velkommen ombord i Eliasbåten**	BARN Redningsselskapet, Arendalsuka Ung	Eliasbåten i Pollen
Kl. 11.00 - 17.00	**Møte med sentrale politikere**	Arbeiderpartiet, Aust-Agder Arbeiderparti	Stand - Kanalplassen 29
Kl. 11.30 - 12.30	**Spiller banken en rolle?**	Sparebankforeningen	Sparebanken Sør
Kl. 11.30 - 12.30	**«NAV-kontoret» - et annerledes Norgeskart**	Arbeids- og velferdsdirektoratet	Eureka kompetanse, Møterom 2
Kl. 11.30 - 13.00	**Lager vi klimapolitikk bare for byene? Hvordan ser livet utenfor byen ut i et lavutslippssamfunn?**	CICERO Senter for klimaforskning	Café Lindvedske hus
Kl. 11.30 - 13.00	**Marin forsøpling – Globalt problem: Internasjonale tiltak og lokale løsninger**	GRID-Arendal, Hold Norge Rent	Teltscenen
Kl. 12.00 - 12.30	**VitenMoro med Vitensenteret Sørlandet**	BARN Vitensenteret Sørlandet, Arendalsuka Ung	Torvet - utescenen
Kl. 12.00 - 12.30	**Bli bedre kjent med frivilligheten!**	Frivillig.no og Frivillighet Norge	Frivillig.no - seilbåten, «på gangbroen»
Kl. 12.00 - 12.45	**Norge er midt i en revolusjon, men hvor blir teknologien av i valgkampen?**	Aftenposten	Mediebåten
Kl. 12.00 - 13.00	**Fremtidens byutvikling for arendalsregionen**	Statens vegvesen	Kløckers plass / Jaktekaia
Kl. 12.00 - 13.00	**Elefanten i rommet: Sykelønnsordningen**	Bedriftsforbundet	Symposium
Kl. 12.00 - 13.00	**Lønsj: Lær sjefen koding!**	Lær Kidsa Koding, Telia, Arko Arendal Kodeklubb	Castelle
Kl. 12.00 - 13.00	**Varsling i morgendagens arbeidsliv**	Unio	Strand Café

POLITISK GATE **Sted: Sam Eydes plass, Kanalplassen og Torvet Tid: 11.00 - 17.00**

PROGRAM ONSDAG 16/8

Programoversikt oppdatert pr. 26. juli - for fullstendig program se: **www.arendalsuka.no**

ÅPENT FOR ALLE
GRATIS INNGANG

TIDSPUNKT	ARRANGEMENT	ARRANGØR	STED
Kl. 12.00 - 13.00	**Lunsj med Forbrukerrådet: Alt kan repareres**	Forbrukerrådet, Naturvern-forbundet og Restarters	MØR biffhus
Kl. 12.00 - 13.00	**Cybertrusselen i dag og i morgen**	Telenor	Telenors Arena, «Nygaten 4, inng. Vestregate 10»
Kl. 12.00 - 13.00	**Men fortsatt risikerer mange livet - Migrasjonskrisen to år etter**	Utlendingsdirektoratet	Milano Pizzeria, «Tollbodgaten 5»
Kl. 12.00 - 13.30	**Rundebordskonferanse - behov for et styrket nordisk helsesamarbeid?**	Novartis	MS Nidelv
Kl. 12.00 - 13.30	**Fra kø til bedre miljø - med gods på bane og sjø?**	Norsk Sjømannsforbund	MS Sjøkurs
Kl. 12.00 - 13.45	**Tillitskrise og todelt helsevesen - Er den offentlige kreftbehandling i ferd med å miste legitimitet?**	Oslo Cancer Cluster, Kreft-foreningen, LMI, Janssen-Cilag AS, AstraZeneca Norge og MSD Norge	Clarion Hotel Tyholmen, «Stuen»
Kl. 12.00 - 14.00	**Vil politikerne tette pensjonshullene?**	Handel og Kontor i Norge, Fellesforbundet, Norsk Arbeids-mandsforbund mfl.	Bankgården
Kl. 12.00 - 14.00	**Oppdrift for oppdrett?**	Samfunnsviterne, Naturviterne, Veterinærforeningen	Solsiden Brasserie
Kl. 12.00 - 15.00	**Se et norsk fiskerieventyr! Omvisning på Norges mest moderne fiskebåt**	Pelagisk Forening	Fiskebåten Brennholm, «Kaien ved Langbryggen 19»
Kl. 12.00 - 16.00	**Lansering av ny rapport: Diabetesbehandling i det flerkulturelle Norge**	Diabetesforbundet	Stand - Sam Eydes plass 69
Kl. 12.30 - 13.15	**PS! Jeg har MS**	MS-forbundet i Norge	Appellscenen på Teaterplassen
Kl. 12.30 - 14.00	**New Public Management - Trenger vi en tillitsreform i offentlig sektor?**	Arendal Pensjonistparti, Aust Agder legeforening, YS Parat	Arendal kino, «Stor sal, sal 1»
Kl. 12.30 - 14.00	**Workshop om framtidens bærekraftige samfunn & eksponensiell teknologi: - Hva må vi gjøre NÅ?**	Sustainability Hub Norway	Storebrand-båten
Kl. 12.30 - 14.30	**Suppe til folket: Mat og industripolitikk**	Orkla ASA	No. 9 Kaffe & Platebar
Kl. 13.00 - 13.40	**Musikkteater: Noen regler må vi ha – ha ha!**	BARN Trygg Trafikk, Arendalsuka Ung	Torvet - utescenen
Kl. 13.00 - 14.00	**Arbeidsplassene skapes i de nye vekstbedriftene**	Sørlandets Kompetansefond	Grid-Arendal, Teaterplassen 3
Kl. 13.00 - 14.00	**Finanslunsj: Næringsliv + akademia = sant? En samtale om hvordan Norge kan lykkes med innovasjon**	Handelshøyskolen BI	DN-teltet
Kl. 13.00 - 14.00	**Makt uten mandat – bruk av sosiale medier, PR og kommunikasjonsbyråer i den politiske samtalen**	Stiftelsen Arkivet, FN-Sambandet, Social Politisk Forening, Antirasistisk Senter mfl.	Pigene på Torvet, «Tollbodgaten 5»
Kl. 13.00 - 14.00	**En fremtid med økologi?**	McDonald´s Norge	McDonald´s Arendal
Kl. 13.00 - 14.00	**Kunnskapsbasert ruspolitikk; hva er det og hvordan får vi det til?**	SERAF	DNB auditorium
Kl. 13.00 - 14.15	**Bli med til istidens endestasjon – turspor på Merdø**	BARN Bjerknessenteret, Arendalsuka Ung	Merdø Kafé
Kl. 13.00 - 14.30	**Folkets opprør mot eliten - hva skjer?**	HOVEDPROGRAM Arendalsuka	Arendal kultur- og rådhus

POLITISK GATE **Sted: Sam Eydes plass, Kanalplassen og Torvet Tid: 11.00 - 17.00**

PROGRAM ONSDAG 16/8

Programoversikt oppdatert pr. 26. juli - for fullstendig program se: **www.arendalsuka.no**

ÅPENT FOR ALLE
GRATIS INNGANG

TIDSPUNKT	ARRANGEMENT	ARRANGØR	STED
Kl. 13.00 - 14.30	**Barns sårbarhet i en digital mediehverdag**	Press	Kilden aktivitetssenter
Kl. 13.00 - 14.30	**Mobbing i barnehagen - finnes det?**	UNICEF Norge, Universitet i Agder	Arendal bibliotek, «Scenen i 2. etasje»
Kl. 13.00 - 15.00	**(Fag) FOLK møter (fag) FOLK**	Bufetat, region sør v/ familievernkontoret i Aust Agder, Arendal voksenopplæring	Arendal bibliotek
Kl. 13.00 - 15.00	**Mål din kondisjonsalder! Hvem er eldst? Kroppen din eller du?**	Nasjonalforeningen for folkehelsen	Stand - Sam Eydes plass 79
Kl. 13.15 - 14.15	**Okkupasjonen av Vest-Sahara: Hva bør Norge gjøre?**	Alle ungdomspartiene i Agder	Arendal kino, «Sal 3»
Kl. 13.30 - 14.50	**Prioritering i kommunehelsetjenesten**	Norsk Fysioterapeutforbund	Strand Café
Kl. 13.30 - 15.00	**Grønt byggskifte – hvordan kan norsk byggpolitikk bidra til å endre verden?**	Norges Skogeierforbund, Trefokus, Zero, NHOs leverandør-utviklingsprogram mfl.	Thon Hotel Arendal, «Møterom»
Kl. 13.30 - 15.00	**Kommunesammenslåing**	Søgne og Songdalen Budstikke	Mediebåten
Kl. 13.45 - 14.30	**Politisk debatt: Hvorfor følges ikke ønsket om mer sjøbasert transport opp i praksis?**	Norsk Sjømannsforbund	MS Sjøkurs
Kl. 13.45 - 15.15	**Speed dating: 7 måter å aktivere sirkulær økonomi i din virksomhet**	Avfall Norge, Abelia, Pure Consulting	Telenors Arena
Kl. 14.00 - 14.30	**Norsk musikkråd presenterer: Artigkar Odd Arne Halaas**	Norsk musikkråd	Appellscenen på Teaterplassen
Kl. 14.00 - 14.30	**Full rulle for førskolebarn**	BARN Norsk Fysioterapeutforbund, Arendalsuka Ung	Torvet - utescenen
Kl. 14.00 - 14.30	**«Mommy makeover» og klitorisløft, hvem trenger det?**	Den norske jordmorforening	Eureka kompetanse
Kl. 14.00 - 14.30	**Hva vi vet om plattformøkonomi. Forskerstafett på Trossedekket, etappe 1**	Fafo	MS Sandnes, «Fafo-båten»
Kl. 14.00 - 15.00	**Livslang læring - fra utenforskap til fagarbeider**	Folkeuniversitetet	Henri's Kafé/Røde Kors huset
Kl. 14.00 - 15.00	**Ansvarlighet på bunnlinja – hvis det ikke er lønnsomt, er det heller ikke bærekraftig!**	Handelshøyskolen BI	DN-teltet
Kl. 14.00 - 15.00	**Hvordan samarbeide om nedbemanning? Fagforeningen og ledelsen i Posten forteller om sine erfaringer**	Fafo	MS Sandnes, «Fafo-båten»
Kl. 14.00 - 15.00	**Barnefattigdom i Norge – hva er riktig medisin? Solveig Horne forteller om regjeringens strategi**	Fafo	MS Sandnes, «Fafo-båten»
Kl. 14.00 - 15.30	**Masseovervåking til samfunnets beste?**	Datatilsynet	Baker Jørgensen
Kl. 14.00 - 15.30	**Vekst og verdiskaping i norsk livsvitenskap**	UiO:Livsvitenskap, Legemiddelindustrien (LMI), Dagens Medisin	Clarion Hotel Tyholmen, «Sal A»
Kl. 14.00 - 15.30	**Falske nyheter og framtidens politiske kommunikasjon**	Universitetet i Bergen	MØR biffhus
Kl. 14.00 - 16.00	**Er avkriminalisering og legalisering fremtidens ruspolitikk?**	Fagrådet - Rusfeltets hoved-organisasjon, Tyrilistiftelsen	Vesterveien 3, «Tidl. Karl S Hansen bygget»

POLITISK GATE Sted: Sam Eydes plass, Kanalplassen og Torvet Tid: 11.00 - 17.00

PROGRAM ONSDAG 16/8

Programoversikt oppdatert pr. 26. juli - for fullstendig program se: **www.arendalsuka.no**

ÅPENT FOR ALLE
GRATIS INNGANG

TIDSPUNKT	ARRANGEMENT	ARRANGØR	STED
Kl. 14.00 - 16.00	**Plastic pollution: So, what's the big deal? - Local and global scale**	NIVA	Café Lindvedske hus
Kl. 14.00 - 16.00	**Minikurs i konfliktløsning med brettspillet Skyldfri sone**	Arendal Psykoterapi og Utvikling, IVK Norge	Torvgata 7
Kl. 14.00 - 16.00	**BPA i søkelyset**	JAG Assistanse, Foreningen JAG	Teltscenen
Kl. 14:00 - 16.00	**Den Norske Modellen 2.0.**	LO Stat, Arbeidsgiverforeningen Spekter, Norsk Tjenestemannslag	Arendal kino
Kl. 14:00 - 16.00	**Energinasjonen Norge i verden - hvilken energifremtid går vi mot?**	Norsk olje og gass	Madam Reiersen
Kl. 14.00 - 16.30	**På veien mot fremtidens klimakommune**	Klimapartnere, CO2focus	Eureka kompetanse
Kl. 14.00 - 18.00	**Norsk villfisk mot nye høyder**	Fiskesalgslagenes Samarbeidsråd	Thon Hotel Arendal
Kl. 14.15 - 15.15	**Arbeiderpartiet versus Høyre: Hvilket arbeidsliv får velgerne?**	Akademikerne	Solsiden Brasserie
Kl. 14.30 - 15.00	**Hva vi vet om robotisering i arbeidslivet. Forskerstafett på Trossedekket, etappe 2**	Fafo	MS Sandnes, «Fafo-båten»
Kl. 14.30 - 15.30	**Globale hatideologier - lokalt ansvar**	Stiftelsen Arkivet mfl.	Arendal kultur- og rådhus, «Bystyresalen»
Kl. 14.30 - 16.00	**Kompetanse for framtidens barnehagelærere**	Universitetet i Agder, Avdeling for lærerutdanning	UiA-teltet på Langbrygga
Kl. 14.30 - 18.00	**Kunnskapskonferansen 2017**	Høgskolen i Oslo og Akershus	Clarion Hotel Tyholmen
Kl. 14.45 - 15.15	**«Hva skaper grunnlaget for en god seksuell helse gjennom hele livsløpet?»**	Den norske jordmorforening	Eureka kompetanse, «Kursrom 1»
Kl. 14.45 - 17.00	**Dine tippoldebarn vil neppe finne deg. Hvordan bevare vår digitale hukommelse?**	Arkivforbundet, Kulturvernforbundet, Arkivverket, Norsk Arkivråd	Arendal bibliotek, «Scenen»
Kl. 15.00 - 15.30	**Hva vi vet om midlertidige ansettelser. Forskerstafett på Trossedekket, etappe 3**	Fafo	MS Sandnes, «Fafo-båten»
Kl. 15.00 - 15.45	**Miljøvennlig matproduksjon**	Nationen	Mediebåten
Kl. 15.00 - 16.00	**Sammen for skadde veteraner: Afghanistanveteran i samtale med Pia B Pedersen fra «Pia og psyken»**	Veteranforbundet SIOPS	Skonnerten Svanen, «v/brygga Clarion Hotel Tyholmen»
Kl. 15.00 - 16.00	**Fremskrittspartiets partitime**	HOVEDPROGRAM Fremskrittspartiet	Kanalplassen - utescene
Kl. 15.00 - 16.00	**Kampen om de beste hodene – kompetansebehovet i fremtidens nordiske næringsliv**	Handelshøyskolen BI	DN-teltet
Kl. 15.00 - 16.30	**Skatt og kapitalflukt: Vil Norge leve opp til ambisjonene?**	NUPI, CMI, Tax Justice Network	Clarion Hotel Tyholmen
Kl. 15.00 - 17.00	**Kodekurs med LEGO Mindstorms**	UNGDOM Arendal Kodeklubb, Vitensenteret Sør, Arendalsuka Ung	Vitensenteret
Kl. 15.00 - 17.00	**Kodekurs i Scratch**	BARN Arendal Kodeklubb, Vitensenteret Sør, Arendalsuka Ung	Vitensenteret
Kl. 15.00 - 17.00	**26 milliarder grunner til å samarbeide med Sentral- og Øst-Europa**	Sørlandets Europakontor	Pigene på Torvet

POLITISK GATE Sted: Sam Eydes plass, Kanalplassen og Torvet Tid: 11.00 - 17.00

PROGRAM ONSDAG 16/8

Programoversikt oppdatert pr. 26. juli - for fullstendig program se: **www.arendalsuka.no**

ÅPENT FOR ALLE
GRATIS INNGANG

TIDSPUNKT	ARRANGEMENT	ARRANGØR	STED
Kl. 15.00 - 17.00	**Oppvekstrapporten 2017: Barnefattigdom og sosial mobilitet**	Bufdir	Clarion Hotel Tyholmen, «Sal B»
Kl. 15.00 - 17.00	**Møteplass Folkehelse**	Frivillighet Norge, Helse- og omsorgsdepartementet, KS	Clarion Hotel Tyholmen, «Lille Torungen/Sandvigen»
Kl. 15.15 - 16.15	**Hvorfor er retur av asylsøkere vanskelig? Kjetil Rolness og Fafo utfordrer UDI, politi og publikum**	Fafo	MS Sandnes, «Fafo-båten»
Kl. 15.15 - 16.15	**Norsk bistand til de mest sårbare: Går pengene dit det skal? I samarbeid med Atlas-alliansen**	Fafo, Atlas-alliansen	MS Sandnes, «Fafo-båten»
Kl. 15.30 - 16.00	**Hva vi vet om lønns- og arbeidsvilkår i bemanningsbransjen. Forskerstafett på Trossedekket, etappe 4**	Fafo	MS Sandnes, «Fafo-båten»
Kl. 15.30 - 17.30	**Politisk eksamen i grønn konkurransekraft**	Elektroforum	Telenors Arena, «Nygaten 4, inngang Vestre Gate 10»
Kl. 15.30 - 18.00	**Elbil på dekk: Vi spør bransjen om de er klare for en elektrisk framtid**	Norsk elbilforening	Storebrand-båten
Kl. 16.00 - 16.30	**Hva vi vet om ansattes styrerepresentanter. Forskerstafett på Trossedekket, etappe 5**	Fafo	MS Sandnes, «Fafo-båten»
Kl. 16.00 - 17.00	**Sjekk ditt kolesterol hos Nasjonalforeningen for folkehelsen**	Nasjonalforeningen for folkehelsen	Stand - Sam Eydes plass 79
Kl. 16.00 - 17.30	**Går alt til helvete - en samtale om utenforskap og selve livet**	HOVEDPROGRAM Arendalsuka	Arendal kultur- og rådhus
Kl. 16.00 - 17.30	**Norsk-tysk før-valg-dialog**	Den norsk-tyske Willy Brandt-stiftelsen	Barrique øl og vinstue
Kl. 16.00 - 17.30	**Norge etter brexit**	Geelmuyden Kiese, Civita og Europabevegelsen	Symposium
Kl. 16.00 - 17.30	**Norske helsedata - fra ord til handling**	Innovasjon Norge, Kreftregisteret, Forskningsrådet, Oslo Cancer Cluster, mfl.	Clarion Hotel Tyholmen
Kl. 16.00 - 17.30	**Justisministerduell og justisdebatt; Hvordan vil stortingsvalget påvirke nærpolitireformen?**	Politiets Fellesforbund	Strand Café
Kl. 16.00 - 18.00	**Deit med Datatilsynet: spør oss om GDPR på tomannshånd**	Datatilsynet	Baker Jørgensen, «1. etasje»
Kl. 16.00 - 18.00	**EUs mobilitetspakke: Hva betyr den for norsk transportnæring, og hvordan kan vi påvirke prosessen?**	Norges Lastebileier-Forbund	NLFs transporttog, «Ved Trefoldighetskirken, Kirkebakken»
Kl. 16.00 - 18.00	**Spill i skolen**	Hyperion - N4F, Elevorganisasjonen, Kreativ Aktiv Norsk Data Ungdom (KANDU)	Kilden aktivitetssenter
Kl. 16.00 - 20.00	**Bransjetreff - Møt den digitale næringen !**	IKT-Norge	Castelle
Kl. 16.00 - 21.00	**Hvem gjør hva for barn? Hva og hvem ser du?**	BARN / UNGDOM Childrens International Press	Kilden aktivitetssenter, «Teatersalen»
Kl. 16.30 - 17.00	**Hva vi vet om seniorer og jobbskifte. Forskerstafett på Trossedekket, etappe 6**	Fafo	MS Sandnes, «Fafo-båten»
Kl. 16.30 - 17.30	**Ulv og kommunegrenser. Hva skjer med sentrumspolitikken når periferi-Norge slår tilbake**	Fafo	MS Sandnes, «Fafo-båten»

POLITISK GATE Sted: Sam Eydes plass, Kanalplassen og Torvet Tid: 11.00 - 17.00

PROGRAM ONSDAG 16/8

Programoversikt oppdatert pr. 26. juli - for fullstendig program se: **www.arendalsuka.no**

ÅPENT FOR ALLE
GRATIS INNGANG

TIDSPUNKT	ARRANGEMENT	ARRANGØR	STED
Kl. 16.30 - 17.30	**På livet løs! Sosiale mediers makt over alle valgene vi tar**	Stiftelsen Tinius	Mediebåten
Kl. 16.30 - 18.00	**Vil fotballen få alle penga?**	Norsk musikkråd	No. 9 Kaffe & Platebar
Kl. 16.30 - 18.00	**Grønn politikk og likestilling- er gresset like grønt for alle?**	Universitetet i Agder, Grid, Arendal	UiA-teltet på Langbrygga
Kl. 16.30 - 18.00	**NHO 1630: Offentlig og privat sektor – samspill for velferd?**	Nærlingslivets Hovedorganisasjon	Madam Reiersen
Kl. 16.30 - 18.30	**Omvendt debatt på gul pub**	NAF	Lille Andevinge
Kl. 16.30 - 19.00	**Ryddeaksjon i Arendals skjærgård**	Hold Norge Rent, Kystlotteriet (Naturvernforbundet), Våre Strender	Seilskuten Vega
Kl. 17.00 - 17.30	**Hva vi vet om seksuell trakassering i arbeidslivet. Forskerstafett på Trossedekket, etappe 7**	Fafo	MS Sandnes, «Fafo-båten»
Kl. 17.00 - 18.00	**Fra Paris til Porsanger**	CICERO & CICEP	Café Lindvedske hus
Kl. 17.00 - 18.30	**Valg 2017: Hvem skal vi stemme på?**	Pensjonistforbundet	Arendal kino
Kl. 17.00 - 18.30	**Kvalitet i høyere utdanning og elitestudier**	Econa og ANSA	Solsiden Brasserie
Kl. 17.00 - 18.30	**NRK P1 Her og nå radiosending**	NRK P1 Her og nå	NRK Sørlandet
Kl. 17.00 - 19.00	**Åpent for mingling på dekk eller i messa på «Gamle Oksøy»**	Norges museumsforbund, Museene på Sørlandet	Gamle Oksøy, «Til kai ved Langbrygga»
Kl. 17:30 - 18.30	**Kristelig folkepartis partitime**	HOVEDPROGRAM Kristelig folkeparti	Kanalplassen - utescene
Kl. 17:30 - 19:00	**DN-Bar med Tore Gjerstad og Kristian Skard**	Dagens Næringsliv	DN-teltet
Kl. 17.30 - 19:00	**Alle trengs og fortjener en ny sjanse - vi må skape flere jobber**	Høyre, Næringsforeningen	Kulturstua, «Friholmsgt. 1, 3. etg. (inngang vis a vis McDonalds i Gågaten)»
Kl. 17.30 - 21.00	**Grønn samling**	Miljøpartiet De Grønne	MDG partikontor, «Nedre Tyholmsvei 10»
Kl. 18.00 - 19.00	**NRK Dagsnytt atten**	NRK	Litehouse Pollen, «NRKs flytende studio i Pollen»
Kl. 18.00 - 19.30	**Ideologien er død – lenge leve tåkepraten!**	Geelmuyden Kiese	Symposium
Kl. 18.00 - 19.30	**Morgenbladetsalongen - Sorteringssamfunnet**	Morgenbladet	Mediebåten
Kl. 18.00 - 20.00	**Etiske dilemmaer innen kunstig intelligens - hvor går grensen?**	Universitetet i Agder	UiA-teltet på Langbrygga
Kl. 18.00 - 20.00	**Trubadur Kjell Mathisen**	Norsk Sjømannsforbund	MS Sjøkurs
Kl. 18.00 - 20.00	**Den store likestillingsdebatten**	LO, LOs forbund	Bankgården
Kl. 19.00 - 20.00	**Senterpartiets partitime**	HOVEDPROGRAM Senterpartiet	Kanalplassen - utescene
Kl. 19.00 - 20.00	**Utviklingsquiz**	Redd Barna, SAIH, Kirkens Nødhjelp, Norsk Folkehjelp, Utviklingsfondet	Appellscenen på Teaterplassen
Kl. 19.00 - 20.00	**Konkurrent eller medborger?**	Stiftelsen Arkivet, FN-Sambandet, Social Politisk Forening, Aktive Fredsreiser mfl.	Pigene på Torvet, «Tollbodgaten 5»

POLITISK GATE Sted: Sam Eydes plass, Kanalplassen og Torvet Tid: 11.00 - 17.00

PROGRAM ONSDAG 16/8

Programoversikt oppdatert pr. 26. juli - for fullstendig program se: **www.arendalsuka.no**

ÅPENT FOR ALLE
GRATIS INNGANG

TIDSPUNKT	ARRANGEMENT	ARRANGØR	STED
Kl. 19.00 - 20.30	**«Med tro som verb»**	Den norske kirke	Trefoldighetskirken
Kl. 19.00 - 20.30	**Oljepengebruk på avveie: raner foreldregenerasjonen sparepengene våre?**	Studentersamfunnet i Bergen, Kulturutvalget ved Det Norske Studentersamfund	Big Horn Steakhouse
Kl. 19.00 - 21.00	**Klassekampen inviterer til ulikhetsaften. Det blir politisk tvekamp og vi snurrer ulikhetshjulet**	Klassekampen	Lille Andevinge
Kl. 19.00 - 21.00	**Kort og godt om forskning - PechaKucha med noen av landets mest spennende forskere**	Forskerforbundet	Strand Café
Kl. 19.00 - 21.00	**Byer for mennesker: Stedsutvikling og arkitektur i samsvar med befolkningens ønsker**	Foreningen INTBAU Skandinavia	Arendal bibliotek, «Auditoriet»
Kl. 19.00 - 21.00	**Minglekveld for gründere**	Innovasjon Norge Agder	Café Victor
Kl. 19.00 - 21.00	**Retorikkpolitiet gir deg uredelighetsbingo!**	Universitetet i Bergen	MØR biffhus
Kl. 19.00 - 22.00	**Kveldssamling med servering og underholdning**	Hold Norge Rent, Kystlotteriet (Naturvernforbundet), Våre Strender, NIVA mfl.	Seilskuten Vega
Kl. 19.30 - 21.00	**#norsk 2017. Julien S. Bourrelle har skrevet guideboken, Shabana Rehman har utfordret oss i 20 år**	Fafo	MS Sandnes, «Fafo-båten»
Kl. 19.30 - 22.00	**Bondepub under Arendalsuka!**	Norges Bondelag, Felleskjøpet Agri	Barrique øl og vinstue
Kl. 19.30 - 22.00	**Debatt og Konsert**	Delta	Madam Reiersen, «Uterestauranten»
Kl. 20.00 - 00.00	**Arbeiderpub - Alle skal med**	Aust-Agder Arbeiderparti, Arbeiderpartiet	No 1 Sportsbar
Kl. 20.00 - 21.00	**Er det mulig å beskytte personvernet i det digitale samfunn?**	Civita	Symposium
Kl. 20.00 - 21.00	**Urix - NRK sender sitt utenriksmagasin direkte fra Arendalsuka**	HOVEDPROGRAM NRK, Arendalsuka	Arendal kultur- og rådhus
Kl. 20.00 - 22.00	**Høyre inviterer til Sørlandskveld med kåseri på Hill**	Høyre	Hill Bar og restaurant
Kl. 20.00 - 22.00	**Norsk musikkråd inviterer til fest og underholdning med Gamle kjente**	Norsk musikkråd	Teltscenen
Kl. 20.00 - 23.55	**Fagligpolitisk fest!**	LO, LOs forbund	Bankgården
Kl. 21.00 - 21.30	**«Kjør det på fyllinga!» - Et tragikomisk standupkåseri ved kunsthistoriker Tommy Sørbø**	INTBAU Skandinavia, Tommy Sørbø	Arendal bibliotek, «Auditoriet»
Kl. 21.00 - 22.00	**Lars Bremnes Live**	Norsk Sjømannsforbund	MS Sjøkurs
Kl. 21.00 - 22.30	**Klimapubquiz**	Bjerknessenteret, Norsk Klimaservicesenter.	Café Lindvedske hus
Kl. 21.00 - 23.15	**Svarte natta - med Jan Eggum**	Samarbeid mot svart økonomi	Bakgården
Kl. 22.00 - 23.00	**Kveldsmesse «Nåde»**	Den norske kirke	Trefoldighetskirken

POLITISK GATE **Sted: Sam Eydes plass, Kanalplassen og Torvet Tid: 11.00 - 17.00**

Pensjonistpartiet
Livsglede, framtid og folkehelse

Vi har telt på kanalplassen, våre tillitsvalgte møter deg.

Besøk vår paneldebatt i Arendal Kino onsdag 16. august kl. 12.30

Tema: New Public Management

Dvs. målstyring og finansieringsmodell for helsevesen, politi, skole mv.

Sammen med: Høyre – Senterpartiet – Arbeiderpartiet
Legeforeningen – Politiets Fellesforbund – Utdanningsforbundet Helsetjeneste aksjonen – Ys Parat.

MASKIN-ENTREPRENØRENES FORBUND

MEF på Arendalsuka 2017

Nye Veier AS - hva skjer?

Hva ønsker de ulike politiske partiene med Nye Veier etter valget?
Økt satsing eller avvikling?

Velkommen til brunsjmøte og debatt:
Onsdag 16. august
kl 10.30 - 12.00 på
Clarion Hotel Tyholmen

www.mef.no

Geir Pollestad, SP

Sverre Myrli, AP

Nicolai Astrup, H

Ketil Solvik-Olsen, FrP

aberia
HEALTHCARE

Vi vil også i år presentere vårt nye firma

KJØR FOR LIVET

som driver med organisert fritid for barn og unge

Aberia Healthcare er et 100 % norskeid selskap som driver virksomhet i Norge og Sverige. Hovedkontoret er i Oslo. Aberia er et selskap i det offentliges tjeneste. Våre målgrupper er innen Barn / Unge og Omsorg / Avlastning. På Aberia`s stand vil du finne ansatte innen de områdene vi arbeider med: omsorg, avlastning, BPA, rehabilitering, institusjon, enslige mindreårige asylsøkere og familiehjem. Vårt fokus er opplevelse av verdighet for den enkelte, altså for barna, de unge, de voksne og de ansatte.

ANNONSE

NORGES MUSEUMSFORBUND

Norges museumsforbund, Museene på Sørlandet, Jødisk Museum i Oslo og Holocaust-senteret presenterer:

Debatt:
Mot en ny æra i museumspolitikken? – Museumspolitikk 2021
Tirsdag 15. august kl. 15.00–16.30
"Gamle Oksøy" til kai ved Langbrygga
Hva betyr partienes program i praksis? Tenker de nytt eller reflekterer de et gammeldags syn på museene som kulturarvsinstitusjoner?

Debatt:
Konspirasjonsteorier – en trussel mot demokratiet?
Torsdag 17. august kl. 17.00–20.00
"Hestmanden" til kai ved Tyholmen
Demokratiet blir flere steder utfordret av konspirasjonsteorier og ytringsfriheten redusert. Vi debatterer museene som arenaer for kunnskapsformidling, og inviterer til påfølgende konsert med Urban Tunélls Klezmerband.

Mingling på «Gamle Oksøy»
Mandag 14. august og onsdag 16. august kl. 17.00–19.00
"Gamle Oksøy" til kai ved Langbrygga
Lyst på en uformell prat med museumsfolk om museer og museumspolitikk? Dere er hjertelig velkomne ombord!

Ta Arendalsquizen – Arendal i fortid og nåtid
Torsdag 17. august kl. 12.00 – 13.00
Fredag 18. august kl. 11.00 – 12.00
Quizen holdes i D/S Hestmanden til kai ved Tyholmen

Skiftende aktiviteter på stand, følg med!

I samarbeid med Norsk kulturråd inviterer vi i tillegg til:

Levende tradisjoner: Folkemusikk og dans fra Setesdal
Fredag 18. august kl. 14.00-16.30

Demokrati og europeisk kulturliv
Torsdag 17. august kl. 14.00–15.30

For mer info se museumsforbundet.no eller arendalsuka.no

ER BPA EN HEMMELIG TJENESTE?

Brukerstyrt personlig assistanse (BPA) er et fantastisk likestillings- og frigjørings-verktøy for funksjonshemmede.

I 2015 ble BPA en rettighet for mange funksjonshemmede.
Norges 3 000 BPA-mottakere skulle brått øke til 14 000.
Nå i 2017 ser vi en økning på fattige 300 BPA-mottakere.
– **Hvorfor ble BPA-retten et mageplask?**

Human Care inviterer til samtaler omkring tema under Arendalsuka torsdag 17. august, 16:15–17:30 på Tyholmen Hotell.

Human *Care*
Finn ut mer på human-care.no/bpa

digitalfabrikken.no

Etterlater vi grasrota når himmelen er målet?

DEBATT • Arendal Maritime Hotel • Torsdag 17. august • kl. 15.00-16.30

I denne debatten tar vi utgangspunkt i grasrota – hos de millionene av fattige som lever i gapet mellom humanitær bistand og gigantiske, globale utviklingsprosjekt.
Treffer gjeldende norsk og internasjonal utviklingspolitikk Meseret (bildet) og andre som lever i fattigdom i dag? Når storkapitalen settes i sving og bistandsmidler skal brukes katalytisk for å utløse andre og større pengestrømmer, når vi da de svakeste? Vil Verdensbankens paradigme *from billions to trillions* bidra til å løfte de mest marginaliserte? Hvor stort må vi egentlig tenke for å gjøre en forskjell?

Innledende taler Birikit Terefe (PfC-konsulent Ethiopia) bringer stemmer fra grasrota til Arendal.

I panelet:
Trond Riiber Knudsen, co-funder Penda Ethiopia og Africa 118
Emil André Erstad, rådgiver tankesmien Agenda
Øyvind Eggen, seniorrådgiver tankesmien Civita
Erling Ølstad, innehaver og direktør Mester Grønn
Anne-Karin Nygård, direktør Partnership for Change
Innledende tale på engelsk. Debatt på norsk.

Mester Grønn

PfC PARTNERSHIP FOR CHANGE

”Legalisering av cannabis i Colorado – erfaringer og videre utvikling”

ARENDALSUKA 2017

VELKOMMEN TIL SAMTALE MELLOM:

- Stig Erik Sørheim, *internasjonal sjef i Actis, Rusfeltets samarbeidsorgan* og
- Torstein Ulserød, *jurist og rådgiver i tenketanken Civita*

ORDSTYRER: Knut T. Reinås, *forbundsleder i FMR*
TID: Torsdag 17. august kl. 18.00–20.00
STED: Prana Kafe, Nedre Tyholmsvei 10, Arendal
ARRANGØR: Forbundet Mot Rusgift

Besøk også vår stand på Sam Eydes plass hele uken!

Les mer om vårt arbeid på:
fmr.no

Forbundet Mot Rusgift
Pb. 6723, St Olavs plass, 0130 Oslo
+47 940 08 830 / post@fmr.no

PROGRAM TORSDAG 17/8

Programoversikt oppdatert pr. 26. juli - for fullstendig program se: **www.arendalsuka.no**

ÅPENT FOR ALLE
GRATIS INNGANG

TIDSPUNKT	ARRANGEMENT	ARRANGØR	STED
Kl. 06.00 - 09.00	**Bønn for byen**	Byens menigheter	Arendal misjonskirke, «Østensbuveien 141»
Kl. 07.40 - 08.00	**NRK Politisk kvarter med utspørring av KrF-leder Knut Arild Hareide**	NRK Politisk kvarter	Litehouse Pollen
Kl. 08:00 - 09:00	**Frokostseminar: Hvordan bli en Smart City? - Om smartbyutvikling i lokalsamfunn**	KS	Drømmeplassen
Kl. 08.00 - 09.30	**Kommunenes ukjente milliardkonto**	Statens seniorråd, Frivillighet Norge	Tyholmen Frivilligsentral, «Nedre Tyholmsvei 7»
Kl. 08.00 - 10.00	**Morgendagens krefthelsetjeneste - Har vi råd til å ta fremskrittene i bruk?**	Oslo Economics, Kreftforeningen, Bristol-Myers Squibb	MØR biffhus
Kl. 08.00 - 10.00	**Teknologiutviklingen med kollektivtrafikken som motor**	Kollektivtrafikkforeningen, Agder Kollektivtrafikk (AKT), Klimapartnere	Clarion Hotel Tyholmen
Kl. 08.00 - 10.00	**Sirkulærøkonomi - mens Europa går foran henger Norge etter**	Elektroforeningen (EFO)	Eureka kompetanse, «Auditoriet»
Kl. 08.00 - 10.00	**1 av 10 barn i Norge vokser opp i fattige familier. Frokostdebatt om barnetrygden**	1av10barn.no, Samarbeidsforum mot fattigdom i Norge, Batteriet, Kirkens Bymisjon	Teltscenen
Kl. 08.00 - 10.25	**En aktiv og meningsfull hverdag med demens**	Helsedirektoratet, Nasjonal-foreningen for folkehelsen mfl.	Arendal kino, «Sal nr 2»
Kl. 08.30 - 09.00	**Frokostsamtale om vold og overgrep mot barn**	Ronald McDonald Barnefond	Mc. Donalds, «I restauranten»
Kl. 08.30 - 09.15	**DN Live med Kjetil B. Alstadheim - Slik vil de berge velferdsstaten når oljepengefesten er over**	Dagens Næringsliv	DN-teltet
Kl. 08.30 - 10.00	**Stor sykepleiermangel: Svikter vi våre eldre?**	Norsk Sykepleierforbund (NSF)	Strand Café
Kl. 08.30 - 10.00	**Gir grønne næringer grønne jobber?**	CICERO Senter for klimaforskning	Café Lindvedske hus
Kl. 08.30 - 10.00	**Er norsk skattepolitikk i takt med fremtidens industri?**	Norsk Industri	Cafe Victor, «Kirkegaten 5»
Kl. 09.00 - 10.00	**Frokostmøte: Mineraler for det grønne skiftet**	Bergindustri og LO	Bankgården
Kl. 09.00 - 10.00	**Frokostseminar om rus/avhengighet og psykisk helse i arbeidslivet**	Akan kompetansesenter	No. 9 Kaffe & Platebar
Kl. 09.00 - 10.30	**Veien til bedre Hjernehelse krever satsing på en Hjernestrategi**	MS-forbundet, CP-Foreningen, Norsk Epilepsiforbund, Norges Parkinsonforbund	Madam Reiersen
Kl. 09.00 - 10.30	**Hvorfor drikker vi som vi gjør?**	Blå Kors Norge	Clarion Hotel Tyholmen, «Sal B»
Kl. 09.00 - 11.00	**Dagens Medisin Arena Kliniske Studier**	Dagens Medisin	Sørlandet sykehus, Arendal, «Sykehusveien 1»
Kl. 09.00 - 11.00	**Bemanningsbransjen – utrygghet eller inngangsport til arbeidslivet?**	NHO Service	Clarion Hotel Tyholmen, «Konferanserom K /T»
Kl. 09.00 - 12.00	**Havbaserte næringer og marine økosystemer: Bærekraftig samspill for fremtiden?**	HOVEDPROGRAM Arendalsuka, Havforskningsinstituttet	Arendal kino
Kl. 09.00 - 12.00	**Nasjonalt testsenter for velferdsteknologi - store muligheter for bedrifter og kommuner**	Egde Consulting AS, Norwegian Smart Care Cluster, digin	Torvgata 7

POLITISK GATE Sted: Sam Eydes plass, Kanalplassen og Torvet Tid: 11.00 - 20.00

PROGRAM TORSDAG 17/8

Programoversikt oppdatert pr. 26. juli - for fullstendig program se: **www.arendalsuka.no**

ÅPENT FOR ALLE
GRATIS INNGANG

TIDSPUNKT	ARRANGEMENT	ARRANGØR	STED
Kl. 09.30 - 10.00	**Kaffe på dekk!**	Fellesforbundet	Fellesforbundets båt, «I Pollen»
Kl. 09.30 - 14.30	**Kunnskap du trenger**	Arbeids- og velferdsdirektoratet	NAV Arendal
Kl. 10.00 - 10.30	**Hva vi vet om TISA, arbeidsmarkedet og offentlig sektor. Forskerstafett på Trossedekket, etappe 8**	Fafo	MS Sandnes, «Fafo-båten»
Kl. 10.00 - 10.45	**Politikermorgen med Hadia Tajik**	Aftenposten, Bergens Tidende, Stavanger Aftenblad, Fædrelandsvennen	Mediebåten
Kl. 10.00 - 11.00	**Brukermedvirkning - inn i idiotien?**	Fagrådet - Rusfeltets hovedorgan	Vesterveien 3, «Tidl. Karl S Hansen bygget»
Kl. 10.00 - 11.00	**How to Achieve Development Results in Fragile Contexts**	UNDP, IOM, FN-sambandet	Grid-Arendal, «Teaterplassen 3»
Kl. 10.00 - 11.00	**PR som får deg PÅ! GK inviterer til kurs i mediehåndtering**	Geelmuyden Kiese	Symposium
Kl. 10.00 - 11.00	**Bedre og smartere helsetjenester – hva krever det av ledelse, samspill og ny teknologi?**	Handelshøyskolen BI	DN-teltet
Kl. 10.00 - 11.00	**Møt LO-lederen Hans-Christian Gabrielsen. Hva trengs av kompetanse og omstillinger i arbeidslivet?**	Fafo	MS Sandnes, «Fafo-båten»
Kl. 10.00 - 11.00	**Omsorg for døende - offentlig eller privat ansvar?**	Hospiceforum Norge	Thon Hotel Arendal
Kl. 10.00 - 11.00	**Hvem skal spørre ungdom om sex?**	Unge funksjonshemmede	No. 9 Kaffe & Platebar
Kl. 10.00 - 11.45	**Hvert femte barn har synsproblemer. Synsundersøkelser av barn vil gi bedre resultater i skolen**	Norges Blindeforbund, Norges Optikerforbund	Norges blindeforbund, Langbrygga 5, «5. etasje»
Kl. 10.00 - 11.45	**The right to be heard – are referendums our best democratic tool?**	Europabevegelsen - European Movement Norway, DIPLOCAT - Public Diplomacy Council of Catalonia	Arendal Maritime Hotel, «Dampen, 1. etasje»
Kl. 10.00 - 12.00	**Teknologi møter politikk: Fremtiden er her. Er vi klare?**	HOVEDPROGRAM Arendalsuka, Forskningsrådet, NITO, Telenor	Arendal kultur- og rådhus
Kl. 10.00 - 12.00	**Velferdsstatens sykdomstegn - Høynivå-debatt om sosiale helseforskjeller i Norge**	Landsforeningen for hjerte- og lungesyke, Grete Roede, Fagforbundet mfl.	Eureka kompetanse, «Amfiet»
Kl. 10.00 - 12.15	**Bygges det etter norsk modell? Jon Sandnes fra BNL og Per Skau fra Fellesforbundet får spørsmålet**	Fafo	MS Sandnes, «Fafo-båten»
Kl. 10.00 - 17.00	**Opplev å være Lukas (6) på sydenferie med berusede foreldre**	AV-OG-TIL	Arendal bibliotek, «Auditoriet»
Kl. 10.00 - 18.00	**Først i verden med å behandle hjerneslagpasienter utenfor sykehus**	Stiftelsen Norsk ambulanse	DNB-hjørnet - Peder Thomassonsgate
Kl. 10.15 - 11.45	**Fra barnevernsbarn til NAV'er?**	Fellesorganisasjonen (FO), Landsforeningen for barnevernsbarn (LBF)	Bankgården
Kl. 10.30 - 11.00	**Hva vi vet om den «nye» kinesiske velferdsstaten. Forskerstafett på Trossedekket, etappe 9**	Fafo	MS Sandnes, «Fafo-båten»
Kl. 10.30 - 11.30	**Mye behandling, men lite helse**	Cerner Norge AS, Abelia	Lille Andevinge
Kl. 10.30 - 12.00	**Hvordan kan Norge bidra til å redusere ulikhet globalt? Rapportlansering og paneldebatt**	Norsk Folkehjelp	Clarion Hotel Tyholmen, «Stuen»

POLITISK GATE Sted: Sam Eydes plass, Kanalplassen og Torvet Tid: 11.00 - 20.00

PROGRAM TORSDAG 17/8

Programoversikt oppdatert pr. 26. juli - for fullstendig program se: **www.arendalsuka.no**

ÅPENT FOR ALLE
GRATIS INNGANG

TIDSPUNKT	ARRANGEMENT	ARRANGØR	STED
Kl. 10.30 - 12.00	**Det som telles, teller - Hvordan påvirker ventelistestatistikken sykehusenes prioriteringer?**	Diabetesforbundet, Funksjonshemmedes Fellesorganisasjon, MS-forbundet mfl.	Thon Hotel, «1. etasje»
Kl. 10.30 - 12.00	**Psykisk helse og rus: Det finnes virksomme tiltak – hva kan kommunene gjøre?**	Helsedirektoratet	Arendal kino
Kl. 11.00 - 11.30	**Chill Time for ungdom - avspenning og yoga**	UNGDOM Norsk Fysioterapeutforbund, Arendalsuka Ung	Torvet - utescenen
Kl. 11.00 - 11.30	**Hva vi vet om standarder for likestilling i arbeidslivet. Forskerstafett på Trossedekket, etappe 10**	Fafo	MS Sandnes, «Fafo-båten»
Kl. 11.00 - 12.00	**Rehabiliteringsløft NÅ**	ExtraStiftelsen	Madam Reiersen
Kl. 11.00 - 12.00	**Et Columbi egg for folkehelsa og velferdssamfunnet**	Biogen	Blom Restaurant
Kl. 11.00 - 12.00	**Løs din kommunikasjonsnøtt!**	Geelmuyden Kiese	Symposium
Kl. 11.00 - 12.00	**Lunsj med Forbrukerrådet: Hvor sterk er pasientens stemme?**	Forbrukerrådet	MØR biffhus
Kl. 11.00 - 12.00	**Prisen for en ren bil - Debatt med arbeidsminister Anniken Hauglie**	Virke KBS	Madam Reiersen
Kl. 11.00 - 12.30	**Med hjertet gjennom livet**	Sørlandet sykehus, Arendal	Sørlandet sykehus, Arendal
Kl. 11.00 - 12.30	**Snillhetsytranni eller egodemokrati - et samskapingsverksted**	Universitetet i Agder	UiA-teltet på Langbrygga
Kl. 11.00 - 12.30	**Ingen kan gjøre alt, men alle kan gjøre litt!**	BARN Hold Norge Rent, Arendalsuka Ung	Seilskuten Vega, «Stenkaien v/Tyholmen hotell»
Kl. 11.00 - 12.30	**Lederskap - Sosialt Entreprenørskap**	Stiftelsen Kirkens Bymisjon Arendal, Med Hjerte For Arendal	Torvet 2
Kl. 11.00 - 13.00	**Eldre og psykisk helse**	Mental Helse, Mental Helse Ungdom	Teltscenen
Kl. 11.00 - 14.00	**Demokrati-sti**	UNGDOM Landsrådet for Norges barne- og ungdomsorganisasjoner (LNU), Arendalsuka Ung	Kanalplassen - Kilden
Kl. 11.00 - 17.00	**Skiftende aktiviteter for små og store**	Norges museumsforbund, Museene på Sørlandet	Stand - Torvet 149, «Gamle Oksøy»
Kl. 11.00 - 20.00	**Velkommen ombord i Eliasbåten**	BARN Redningsselskapet, Arendalsuka Ung	Eliasbåten i Pollen
Kl. 11.00 - 20.00	**Møte med sentrale politikere**	Arbeiderpartiet, Aust-Agder Arbeiderparti	Stand - Kanalplassen 29
Kl. 11.15 - 12.15	**Kan midlertidig ansettelse gi fast arbeid? Tja, det kommer an på ...**	Fafo	MS Sandnes, «Fafo-båten»
Kl. 11.30 - 12.00	**Hva vi vet om de nordiske frontfagsmodellene. Forskerstafett på Trossedekket, etappe 11**	Fafo	MS Sandnes, «Fafo-båten»

POLITISK GATE Sted: Sam Eydes plass, Kanalplassen og Torvet Tid: 11.00 - 20.00

PROGRAM TORSDAG 17/8

Programoversikt oppdatert pr. 26. juli - for fullstendig program se: **www.arendalsuka.no**

ÅPENT FOR ALLE
GRATIS INNGANG

TIDSPUNKT	ARRANGEMENT	ARRANGØR	STED
Kl. 11.30 - 12.15	**Tekna Student inviterer til «vorspiel» om IKTsikkerhet**	Tekna Student	Solsiden Brasserie
Kl. 11.30 - 12.45	**Lunsjseminar: Hva betyr omdømme for rekruttering av sykepleiere til kommunene?**	KS	Clarion Hotel Tyholmen
Kl. 11.30 - 13.00	**Har norske pasienter lik rett til lik behandling?**	Roche	MS Nidelv
Kl. 12.00 - 12.30	**Hva vil selvkjørende biler og busser bety for våre reisemåter?**	Statens vegvesen	Kløckers plass/Jaktekaia
Kl. 12.00 - 12.30	**Adgang forbudt for barn?**	UNGDOM UNICEF Norge, Arendalsuka Ung	Torvet - utescenen
Kl. 12.00 - 12.45	**#GoSocial – hva kan vi lære av hverandre?**	Gambit Hill+Knowlton	Madam Reiersen
Kl. 12.00 - 12.45	**Aftenpodden oppsummerer**	Aftenposten	Mediebåten
Kl. 12.00 - 13.00	**Ta Arendalsquizen – Arendal i fortid og nåtid**	UNGDOM Norges museumsforbund, Museene på Sørlandet, Arendalsuka Ung	Hestmanden, «Kallevigs brygge, Tyholmen»
Kl. 12.00 - 13.00	**Matros og innovatør - fagarbeiderens bidrag til utvikling av produkter og tjenester**	Norsk Sjømannsforbund	MS Sjøkurs
Kl. 12:00 - 13:00	**Hvorfor må byene våre bli Smartere - En debatt om digitalisering av fremtidens byer**	Sopra Steria	Madam Reiersen
Kl. 12.00 - 13.30	**Nordisk energisamarbeid, sterk i dag - sterkere i morgen?**	Nordisk ministerråd, Nordisk Energis forskning	Arendal gamle rådhus, «Festiviteten»
Kl. 12.00 - 13.30	**Sjekk din diabetesrisiko**	Diabetesforbundet	Stand - Sam Eydes plass 69
Kl. 12.00 - 14.00	**Hva koster det å være funksjonshemmet i Norge i dag?**	Norges Handikapforbund	Clarion Hotel Tyholmen, «Møte-rom Lille Torungen/Sandvigen»
Kl. 12.00 - 14.00	**Hjertecafé - nytt om forskning og forebygging**	Tromøy helselag	Tyholmen Frivilligsentral, «Nedre Tyholmsvei 7»
Kl. 12.00 - 14.00	**Sjekk ditt kolesterol**	Nasjonalforeningen for folkehelsen	Tyholmen Frivilligsentral, «Nedre Tyholmsvei 7»
Kl. 12.00 - 14.00	**Infomøte om Kulturrådets satsing på kulturell og kreativ næring**	Kulturrådet	Bankgården, «Backstage, 4. etg»
Kl. 12.00 - 14.00	**Velferd og arbeidsplasser - et spørsmål om olje eller prioriteringer?**	Broen til framtiden, Fagforbundet, Norsk Tjenestemannslag m.fl.	Bankgården
Kl. 12.00 - 15.30	**Diabetes-quiz**	Diabetesforbundet	Stand - Sam Eydes plass 69
Kl. 12.15 - 13.30	**Kutt i vei! Hvordan redusere CO2-utslippene fra bil med 40 prosent?**	Bilimportørenes Landsforening	Clarion Hotel Tyholmen, «Sal B»
Kl. 12.15 - 14.00	**Grønn lønnsomhet - er det markedet som skal redde klimaet?**	Hovedorganisasjonen Virke, Finans Norge, Nordea, Norgesgruppen	Madam Reiersen
Kl. 12.15 - 14.00	**Usikkerhet om sikkerhet – hvem skrudde av serveren?**	Tekna	Solsiden Brasserie

POLITISK GATE Sted: Sam Eydes plass, Kanalplassen og Torvet Tid: 11.00 - 20.00

PROGRAM TORSDAG 17/8

Programoversikt oppdatert pr. 26. juli - for fullstendig program se: **www.arendalsuka.no**

ÅPENT FOR ALLE
GRATIS INNGANG

TIDSPUNKT	ARRANGEMENT	ARRANGØR	STED
Kl. 12.30 - 13.30	**Skogen – en nyttig skattekiste til 1000-vis av ting vi trenger**	BARN Nordisk Energiforskning, Arendalsuka Ung	Torvet 6
Kl. 13.00 - 13.45	**Bofellesskap med deleøkonomi og teknologi**	Aleris Omsorg Norge	Havnegaten 2
Kl. 13.00 - 14.00	**Veteranseilas - sammen for skadde veteraner; Åpen skute m/ foredrag av Robert Mood**	Veteranforbundet SIOPS	Skonnerten Svanen, «v/brygga Clarion Hotel Tyholmen»
Kl. 13.00 - 14.00	**Konsert med «akkordeon Münster»**	Universitetet i Agder	UiA-teltet på Langbrygga
Kl. 13.00 - 14.00	**Finanslunsj: Hvorfor har Norge lavere andel kvinnelige ledere enn USA?**	Dagens Næringsliv	DN-teltet
Kl. 13.00 - 14.00	**Hvilke muligheter og utfordringer stiller den nye teknologien på ytringsfrihet ?**	Kindred Plc	Madam Reiersen
Kl. 13.00 - 14.00	**Har folkestyret blitt mer styre - mindre folk. Hvem og hva styrer de folkevalgte?**	Stiftelsen Arkivet, Social Politisk Forening, Røde Kors Vest-Agder, Oslo Senteret m.fl.	Pigene på Torvet, «Tollbodgaten 5»
Kl. 13.00 - 14.00	**Mediepolitikk i en krevende tid**	Mediebedriftenes Landsforening, Fagpressen, Norsk Pressefor-bund, Norsk Journalistlag m.fl.	Mediebåten
Kl. 13.00 - 14.30	**Hvordan bli best i verden på sjømat - fra valgflesk til fast fisk**	DNB, Sjømat Norge/NHO	DNB auditorium, «DNB, Peder Thommassons gate 12, 2. etg.»
Kl. 13.00 - 14.30	**Null drepte og hardt skadde i trafikken - Fra visjon til mål**	Norges Lastebileier-Forbund	NLFs transporttog, «Ved Trefoldighetskirken, Kirkebakken»
Kl. 13.00 - 14.30	**Kan forskning og innovasjon redde norsk økonomi?**	Norges forskningsråd, Innovasjon Norge, Siva	Vitensenteret, «1. etasje i Eurekabygget , Vitenbiten»
Kl. 13.00 - 15.00	**Hadde vi ikke verdens beste helsevesen? Eller kaster vi bort den muligheten?**	HOVEDPROGRAM Arendalsuka, Dagens Medisin	Arendal kultur- og rådhus
Kl. 13.00 - 15.00	**Selvkjørende biler og busser - fremtiden besøker Arendalsuka!**	Statens vegvesen	Arendal kino, «Sal 2»
Kl. 13.15 - 14.00	**Demokratikafé - arena for samfunnsdeltakelse**	Arendal bibliotek	Arendal bibliotek
Kl. 13.15 - 14.30	**Slik bekjempes arbeidslivskriminalitet: Livet bak taushetsplikten**	Samarbeid mot svart økonomi	Arendal kultur- og rådhus, «Bystyresalen»
Kl. 13.30 - 14.15	**Lærepenger: Pengevett for unge**	BARN DNB Bank, Arendalsuka Ung	Torvet - utescenen
Kl. 13.30 - 14.30	**Klimaet løper fra vannpolitikken - kan en vannminister ta grep?**	Norsk Vann	Symposium
Kl. 13.30 - 15.00	**Radikalisering og forebygging – hvem tar ansvaret?**	Unio, Akademikerforbundet	Strand Café
Kl. 13.30 - 15.30	**Samfunnet kaster bort millioner på ryggplager – vi må tenke nytt!**	NAV Arbeidslivssenter Aust-Agder	Eureka kompetanse
Kl. 14.00 - 14.30	**Appell ved nestleder i Nei til EU, Olaf Gjedrem**	Nei til EU	Appellscenen på Teaterplassen
Kl. 14.00 - 14.30	**Bli bedre kjent med frivilligheten!**	Frivillig.no og Frivillighet Norge	Frivillig.no - seilbåten, «på gangbroen»
Kl. 14.00 - 14.30	**Hva vi vet om bolig først i rus- og psykisk helsearbeid. Forskerstafett på Trossedekket, etappe 12**	Fafo	MS Sandnes, «Fafo-båten»

POLITISK GATE Sted: Sam Eydes plass, Kanalplassen og Torvet Tid: 11.00 - 20.00

PROGRAM TORSDAG 17/8

Programoversikt oppdatert pr. 26. juli - for fullstendig program se: **www.arendalsuka.no**

ÅPENT FOR ALLE
GRATIS INNGANG

TIDSPUNKT	ARRANGEMENT	ARRANGØR	STED
Kl. 14.00 - 14.50	**Hvordan skal du og jeg henge med i det digitaliserte samfunnet?**	Kompetanse Norge	Pigene på Torvet
Kl. 14.00 - 15.00	**Butikkjobb som inngangsport til arbeidslivet. Ny rapport om varehandelen som inkluderingsarena**	Fafo, Virke	MS Sandnes, «Fafo-båten»
Kl. 14.00 - 15.00	**Svenske tilstander? Holdninger, tillit og problematferd hos ungdom i det flerkulturelle Oslo**	Fafo	MS Sandnes, «Fafo-båten»
Kl. 14.00 - 15.00	**En barndom uten vold - Debatt med Barne- og likestillingsminister Solveig Horne**	Ronald McDonald Barnefond	Mc. Donalds, «Inne i restauranten»
Kl. 14.00 - 15.30	**Det heldigitale Norge**	Accenture	Thon Hotel Arendal
Kl. 14.00 - 15.30	**Hva kan Odd Fellow Ordenen gi til yngre medlemmer?**	Odd Fellow Ordenen	MØR biffhus, «2. etasje»
Kl. 14.00 - 15.30	**Demokrati og europeisk kulturliv**	Kulturrådet	Hestmanden, «til kai ved Tyholmen»
Kl. 14.00 - 16.00	**Kan norsk landbruk bli en klimavinner?**	Klimasmart landbruk	Clarion Hotel Tyholmen
Kl. 14.00 - 16.00	**Hvordan få utslippsfri kollektivtrafikk?**	Kommunalbanken AS, KS	Madam Reiersen
Kl. 14.00 - 16.00	**Informert valg i fødselsomsorgen - en utopi?**	Den norske jordmorforening	Eureka kompetanse, «kursrom 1»
Kl. 14.00 - 16.00	**Den lange veien til forbud - om miljøgifter, mikroplast og regelverk i Norge, Europa og globalt**	NILU	Café Lindvedske hus
Kl. 14.00 - 16.00	**Det mørke arbeidslivet**	Norsk Arbeidsmandsforbund	Bankgården
Kl. 14.00 - 16.00	**Slik får du mer ut av pengene som pensjonist**	Pensjonistforbundet	Teltscenen
Kl. 14.00 - 16.00	**Hvorfor gidder ikke ungdommen høre på olje- og gassnæringen?**	Norsk olje og gass	Madam Reiersen
Kl. 14.00 - 16.30	**Cries from Syria**	Bergen internasjonale filmfestival	Arendal kino
Kl. 14.30 - 15.00	**Hva vi vet om enslige mindreårige asylsøkere. Forskerstafett på Trossedekket, etappe 13**	Fafo	MS Sandnes, «Fafo-båten»
Kl. 14.30 - 15.30	**Sjekk din diabetesrisiko**	Diabetesforbundet	Stand - Sam Eydes plass 69
Kl. 14.30 - 17.00	**Arbeidslivspakken «Sees i morgen!»**	Arbeidslivssenter Aust-Agder	NAV Arendal, «kantinen, inngang fra Pollen»
Kl. 15.00 - 15.30	**Hva vi vet om Nav-kontorenes oppfølging av unge brukere. Forskerstafett på Trossedekket, etappe 14**	Fafo	MS Sandnes, «Fafo-båten»
Kl. 15.00 - 15.30	**Just Dance!**	BARN Partnerskap mot mobbing, Arendalsuka Ung	Torvet - utescenen
Kl. 15.00 - 16.00	**Arbeiderpartiets partitime**	HOVEDPROGRAM Arbeiderpartiet	Kanalplassen - utescene
Kl. 15.00 - 16.00	**Hvordan skape større engasjement og tillit til våre politikere og vårt demokratiske system?**	Stiftelsen Arkivet, Social Politisk Forening, Røde Kors Vest-Agder, Oslo Senteret m.fl.	Pigene på Torvet, «Tollbodgaten 5»
Kl. 15.00 - 16.00	**Karakterkortet - tre tiår med tre ministre. Hernes, Clemet og Halvorsen – hva sier dere nå?**	Fafo	MS Sandnes, «Fafo-båten»
Kl. 15.00 - 16.00	**Norge er et land fullt av eneboliger - men trenger vi dem egentlig?**	Aftenposten, NAL - Norske Arkitekters Landsforbund	Mediebåten

POLITISK GATE Sted: Sam Eydes plass, Kanalplassen og Torvet Tid: 11.00 - 20.00

PROGRAM TORSDAG 17/8

Programoversikt oppdatert pr. 26. juli - for fullstendig program se: **www.arendalsuka.no**

ÅPENT FOR ALLE
GRATIS INNGANG

TIDSPUNKT	ARRANGEMENT	ARRANGØR	STED
Kl. 15.00 - 16.30	**Private tjenesteutøvere – slipper de til?**	Hovedorganisasjonen Virke, Civita, Geelmuyden Kiese	Symposium
Kl. 15.00 - 16.30	**Utviklingspolitikk: Etterlater vi grasrota når himmelen er målet?**	Partnership for Change, Mester Grønn	Arendal Maritime Hotel
Kl. 15.00 - 17.00	**Snakk om det! Gjør noe! Krav til bedre seksualitetsundervisning**	Esben Esther Pirelli Benestad, Helsestasjonen i Arendal Kommune, I Do Diversity m.fl.	UiA-teltet på Langbrygga
Kl. 15.00 - 18.00	**Mål din kondisjonsalder! Hvem er eldst? Kroppen din eller du?**	Nasjonalforeningen for folkehelsen	Stand - Sam Eydes plass 79
Kl. 15.30 - 16.00	**Hva vi vet om organisering og menneskehandel blant tiggere. Forskerstafett på Trossedekket etappe 15**	Fafo	MS Sandnes, «Fafo-båten»
Kl. 15.30 - 16.30	**Best på eHelse innen 2025 – hvordan oppnår vi dette?**	IKT-Norge, Tieto	Castelle
Kl. 15.30 - 17.00	**Hvorfor blir vi ikke prioritert? – En debatt om behovet for at MS-pasienter opprioriteres**	MS-forbundet i Norge	MØR biffhus
Kl. 15.30 - 17.30	**Ett år med nasjonal strategi - er vi nærmere å utrydde hepatitt C?**	Fagrådet - Rusfeltets hovedorganisasjon, AbbVie AS	Clarion Hotel Tyholmen
Kl. 16.00 - 16.30	**Hva vi vet om innvandrerorganisasjoner. Forskerstafett på Trossedekket, etappe 16**	Fafo	MS Sandnes, «Fafo-båten»
Kl. 16.00 - 17.00	**Fiskefest og debatt på fiskebåten Brennholm**	Pelagisk Forening	Fiskebåten Brennholm, «Kaien ved Langbryggen 19»
Kl. 16.00 - 17.00	**«Bedre sammen» - om verktøy for et bedre samliv**	Bufetat, region sør v/ familievernkontoret i Aust Agder	Friholmsgaten 2-4
Kl. 16.00 - 18.00	**En samtale om munnhelse ved kreftomsorgen**	Den norske tannlegeforening, Den norske legeforening	Solsiden Brasserie
Kl. 16.00 - 17.30	**Er tiden inne for et sterkere nordisk forsvarssamarbeid?**	Norden i Foukus, Den norske Atlanterhavskomité	Arendals Sjømandsforening, Nedre Tyholmsvei 9B
Kl. 16.00 - 20.00	**Mitt beste diabetestips**	Diabetesforbundet	Stand - Sam Eydes plass 69
Kl. 16.00 - 20.00	**Snakk med en diabetessykepleier**	Diabetesforbundet	Stand - Sam Eydes plass 69
Kl. 16.00 - 20.00	**Møt ditt lokallag**	Diabetesforbundet	Stand - Sam Eydes plass 69
Kl. 16.15 - 17.30	**Er Brukerstyrt personlig assistanse en hemmelig tjeneste?**	Human Care	Clarion Hotel Tyholmen
Kl. 16.30 - 17.00	**Hva vi vet om eldre med hiv. Forskerstafett på Trossedekket, etappe 17**	Fafo	MS Sandnes, «Fafo-båten»
Kl. 16.30 - 17.30	**Framtidens helsetjeneste – innovative løsninger og tverrfaglig samhandling**	Universitets- og høgskolerådet, Unio	Strand Café
Kl. 16.30 - 18.00	**Er Norge et økonomisk annerledesland?**	HOVEDPROGRAM Arendalsuka, LO, NHO	Arendal kultur- og rådhus
Kl. 17.00 - 18.00	**Folk eller elite: Gjenspeiler Stortinget befolkningen på en represenativ måte?**	Civita	Symposium
Kl. 17.00 - 18.00	**Nordic Green to Scale**	CICERO Senter for klimaforskning	Café Lindvedske hus

POLITISK GATE Sted: Sam Eydes plass, Kanalplassen og Torvet Tid: 11.00 - 20.00

PROGRAM TORSDAG 17/8

Programoversikt oppdatert pr. 26. juli - for fullstendig program se: **www.arendalsuka.no**

ÅPENT FOR ALLE
GRATIS INNGANG

TIDSPUNKT	ARRANGEMENT	ARRANGØR	STED
Kl. 17.00 - 18.30	**Etter helsedebatten: Hvordan vil helsepolitikken prege valgkampen?**	Apotekforeningen	No. 9 Kaffe & Platebar
Kl. 17.00 - 18.30	**NRK P1 Her og nå radiosending**	NRK P1 Her og nå	NRK Sørlandet
Kl. 17.00 - 19.00	**Hard to Believe - dokumentarfilm om tvungen organhøsting for profitt i Kina**	MRiKina	Arendal kino
Kl. 17.00 - 19.00	**Kan utviklingen i drivstoffteknologi redde Norges klimamål?**	Norsk Petroleumsinstitutt	Teltscenen
Kl. 17.00 - 20.00	**Arrangørens rolle i kulturens økosystem - debatt & konsert**	HOVEDPROGRAM Arendalsuka, ARRANGØRFO-RUM: Norske Konsertarrangører, Norsk jazzforum, Klassisk mfl.	Bakgården
Kl. 17.00 - 20.00	**Konspirasjonsteorier – en trussel mot demokratiet?**	Norges museumsforbund, Museene på Sørlandet, Jødisk Museum i Oslo m.fl.	Gamle Oksøy
Kl. 17.00 - 21.30	**Medvind for barna - en fest for deg som bidrar til at barn får en god oppvekst**	SOS-barnebyer, Medvind Eventbyrå	MS Sandnes
Kl. 17.15 - 18.30	**Offentlig anbud – vinnere og tapere**	Yrkestrafikkforbundet	Cafe Victor
Kl. 17.30 - 18.00	**Morgenbladetsalongen: Det var en gang en verdensøkonomi...**	Morgenbladet	DN-teltet
Kl. 17.30 - 19.00	**Lanseringsfest for Business Region Kristiansand**	Kristiansand kommune	Fullriggeren Sørlandet, «vis-a-vis Clarion Hotel Tyholmen»
Kl. 17.30 - 19.00	**Lokale og nasjonale løsninger i en global verden**	Stiftelsen Arkivet, Aktive Freds-reiser, Antirasistisk Senter, Broen XYZ, FN-Sambandet m.fl.	Pigene på Torvet, «Tollbodgaten 5»
Kl. 18.00 - 19.30	**Klimarisiko og fossil energi - hva er utfordringene?**	Greenpeace Norge	Clarion Hotel Tyholmen, «Sal A og B»
Kl. 18.00 - 19.30	**Legger vi til rette for skattesnusk?**	Juristforbundet, Econa	Solsiden Brasserie
Kl. 18.00 - 20.00	**Åpning av utstillingen MAADTOE med Anders Sunna og Michiel Brouwer**	Bomuldsfabriken Kunsthall	Galleri ARTendal, «Torvet 5»
Kl. 18.00 - 20.00	**Sjekk ditt kolesterol hos Nasjonalforeningen for folkehelsen**	Nasjonalforeningen for folkehelsen	Stand - Sam Eydes plass 79
Kl. 18.00 - 20.00	**Body night**	NTNU/HUNT4	Torvgata 7
Kl. 18.00 - 20.00	**Salongen: vesten i krise? Sosial ulikhet og populisme**	Universitetet i Agder	UiA-teltet på Langbrygga
Kl. 18.00 - 20.00	**Res Publica forlag presenterer: Politikk, retorikk og litt komikk**	LO, Res Publica forlag, Agenda Magasin	Bankgården
Kl. 19.00 - 20.00	**Storbyduell - hvilken norsk storby fortjener tittelen «Norges elbilhovedstad»?**	Norsk elbilforening	Café Lindvedske hus
Kl. 19.00 - 20.00	**Kåseri og konsert. Det postfaktuelle samfunn.**	Stiftelsen Arkivet, Aktive Fredsreiser, Antirasistisk Senter, Broen XYZ m.fl.	Pigene på Torvet, «Tollbodgaten 5»
Kl. 19.00 - 20.30	**«Hvor kristent skal Norge være»**	Den norske kirke	Barbu kirke
Kl. 19.00 - 21.30	**Barnerettstriologi del 2 - Konkrete forslag til barnerettsprisnipper**	Fokus På Barnevernet	Arendal bibliotek

POLITISK GATE Sted: Sam Eydes plass, Kanalplassen og Torvet Tid: 11.00 - 20.00

PROGRAM TORSDAG 17/8

Programoversikt oppdatert pr. 26. juli - for fullstendig program se: **www.arendalsuka.no**

ÅPENT FOR ALLE
GRATIS INNGANG

TIDSPUNKT	ARRANGEMENT	ARRANGØR	STED
Kl. 19:30 - 20:30	**Lyden av is som smelter - iskonsert med Terje Isungset**	Bjerknessenteret for klimaforskning	Torvet - utescenen
Kl. 19.30 - 21.00	**Maktsnakk: Folkets spørretime**	Geelmuyden Kiese	Symposium
Kl. 20.00 - 00.00	**Trubadur Kjell Mathisen**	Norsk Sjømannsforbund	MS Sjøkurs
Kl. 20.00 - 00.00	**Arbeiderpub - Alle skal med**	Aust-Agder Arbeiderparti, Arbeiderpartiet	No 1 Sportsbar
Kl. 20.00 - 21.15	**Klimasøksmål - rettsliggjøring av politikken?**	Concerned Students og Green Drinks	Clarion Hotel Tyholmen, «Sal A+B»
Kl. 20.00 - 21.30	**Kulturinstitusjonenes samfunnsansvar**	Studentersamfunnet i Bergen, Det Norske Studentersamfund	Lille Andevinge
Kl. 20.00 - 22.00	**Brukermedvirkning ungdom**	Helsedirektoratet	Teltscenen
Kl. 20.30 - 23.00	**Orkla Supperåd: Hva vil vi kreve av maten vår i 2025?**	Orkla ASA	No. 9 Kaffe & Platebar
Kl. 21.00 - 22.30	**Klimapubquiz**	Bjerknessenteret, Norsk Klimaservicesenter	Café Lindvedske hus
Kl. 21.00 - 23.00	**Barne Disco**	BARN / UNGDOM Childrens International Press	Kilden aktivitetssenter, «Teatersalen»

POLITISK GATE Sted: Sam Eydes plass, Kanalplassen og Torvet Tid: 11.00 - 20.00

ANNONSE

PARTNERSKAP MOT MOBBING

SAMMEN FOR ET INKLUDERENDE LÆRINGS- OG OPPVEKSTMILJØ

Velkommen til debatt og samtale i regi av Partnerskap mot mobbing

Debatt:
NY LOV OM MOBBING – FÅR JEG DET BEDRE NÅ?

Tirsdag 15. august kl. 08:30 - 09:30
Tema: Oppvekst, Utdanning
Sted: Clarion Hotel Tyhomen
Lille Torungen/Sandvigen

Debatten har tre undertema:

- Får elevene det bedre?
- Blir den nye loven et bedre verktøy for lærere, skoleledere og skoleeiere i arbeidet mot mobbing?
- Blir loven enklere å forstå og håndheve?

Debatten er i tre deler, 20 minutter hver, i henhold til de tre temaene. Statsråd Torbjørn Røe Isaksen sitter i alle de tre panelene. I tillegg er det 3-4 personer til i hvert panel. Hovedsakelig representanter fra organisasjonene i partnerskapet, i tillegg til andre relevante aktører, som Barneombudet, KS og fylkesmenn.

Samtale:
HVEM MOBBER I BARNEHAGEN?

Tirsdag 15. august kl. 19:00 - 21:00
Tema: Oppvekst
Sted: Madam Reiersen, restaurant

Arrangementet legger opp til:

- To faglige innledninger med utgangspunkt i både praksis og forskning
- Dialog med barnehagepartnerne i Partnerskap mot mobbing
- Sofaintervju med kunnskapsminister Torbjørn Røe Isaksen

Arrangementet er i regi av Partnerskap mot mobbing og målgruppen er barnehagelærere, barnehagestyrere og barnehageeiere. Eli Rygg vil lede arrangementet, hvor det vil bli to faglige innledninger, sofaintervju med kunnskapsministeren og dialog med lederne i FUB, KS, PBL og Utdanningsforbundet.

Velkommen til kulturarrangement:

Just dance!

WORKSHOP FOR BARN

Torsdag 17. august
kl.15:00 - 15:30
Tema: Kultur
Sted: Torvet - utescenen

Partnerskap mot mobbing har engasjert Bølgen dansestudio til en hyggelig og danseglad ettermiddag for barn på Torvet i Arendal. Det blir først en liten danseforestilling, og deretter lærer de bort noen enkle dansetrinn til en kjent sang. Trinnene er tilpasset for barn i 10-12 års alderen, men andre barn og ungdommer kan også delta.

Kunnskapsdepartementet, Sametinget, KS, Utdanningsforbundet, Skolelederforbundet, Norsk Lektorlag, PBL (Private Barnehagers Landsforbund), Skolenes landsforbund, kff (Kristne Friskolers Forbund), Landsgruppen av helsesøstre NSF, Fagforbundet, Foreldreutvalget for grunnopplæringen (FUG), Foreldreutvalget for barnehager (FUB), Elevorganisasjonen.

Hvorfor blir vi ikke prioritert?

En debatt om behovet for at MS-pasienter opprioriteres

En nylig spørreundersøkelse viser at MS-pasienter opplever for dårlig kompetanse hos helsepersonell, få og manglende tilbud.

- For lang tid før diagnosen stilles.
- Kun 45 % får forebyggende behandling.
- 39 % får ikke tilbud om rehabilitering.
- Ingen får tilbud om behandlingsreiser til utlandet.
- 45 % får ikke tilbud om informasjonskurs for nydiagnostiserte.
- Store geografiske forskjeller i behandlingstilbudet.

TORSDAG
17. AUGUST
15.30-17.00
MØR BIFFHUS

Besøk også vår stand nederst i gågaten.

www.ms.no

ms-forbundet
MULTIPPEL SKLEROSE FORBUNDET

HVA?
Seksualpolitisk seminar

NÅR?
Torsdag 17.08
Kl. 15.00 - 17.00

HVOR?
UiA Teltet,
Langbrygga

SONGDALEN KOMMUNE · LUNAR · senter for likestilling · UNIVERSITETET I AGDER · VAYA CON VULVA! · SEX og POLITIKK · Skeiv Ungdom · SNU · Amathea · Sex og samfunn · smso SENTER MOT SEKSUELLE OVERGREP – AGDER – · ARENDAL KOMMUNE

VERDIGHETSENTERET

Vi arbeider for et bedre samfunn som skal sikre sårbare gamle mennesker en verdig alderdom.

Verdighetsenteret er et nasjonalt kompetansesenter som forener kunnskap om eldreomsorg, demens, palliasjon og frivillighet. Vi er en ideell aktør som tilbyr utdanning, kompetanseutvikling og konferanser innen helse, verdighet og frivillighet i eldreomsorgen.

I samarbeid med kommunene Fjell og Drammen har vi utviklet en modell for godt samarbeid mellom frivillige og medarbeidere i kommunens helse- og omsorgstjeneste

Vi svarer på spørsmål, og du kan få med deg et eksemplar av samarbeidsmodellen.

Møt oss på torvet – standplass 157

Verdighetsenteret
OMSORG FOR GAMLE

PROGRAM FREDAG 18/8

Programoversikt oppdatert pr. 26. juli - for fullstendig program se: **www.arendalsuka.no**

ÅPENT FOR ALLE
GRATIS INNGANG

TIDSPUNKT	ARRANGEMENT	ARRANGØR	STED
Kl. 07.40 - 08.00	**NRK Politisk kvarter**	Politisk kvarter	Litehouse Pollen
Kl. 08.30 - 10.00	**Bærekraftig forbruk - bør vi jobbe mindre i fremtiden?**	Framtiden i våre hender	Teltscenen
Kl. 08.30 - 10.00	**Hvordan sikre sysselsettingen i norsk industri?**	Norsk Industri	Cafe Victor, «Kirkegaten 5»
Kl. 08.30 - 10.00	**Fremtidens arbeidsliv: Blir det brutalisert eller modernisert?**	Norsk Sykepleierforbund (NSF), Fagforbundet, Legeforeningen, Delta, FO	Strand Café
Kl. 09.00 - 10.00	**#TaPraten - Miniseminar for ledere**	Akan kompetansesenter	No. 9 Kaffe & Platebar
Kl. 09.00 - 11.00	**Velferdsinnovatører eller velferdsprofitører?**	NHO Service	Clarion Hotel Tyholmen
Kl. 09.00 - 14.30	**Bil og Veikonferansen 2017: På ville veier?**	OFV, MA, Trygg Trafikk, NP	Arendal bibliotek
Kl. 09.30 - 11.30	**Frokostmøte - Takk og lov for kommunesektoren!**	Kommunalbanken AS	Madam Reiersen
Kl. 10.00 - 11.00	**Nye krav til rusbehandling gir flere svingdørspasienter?**	Fagrådet - Rusfeltets hovedorganisasjon	Vesterveien 3, «Tidl. Karl S Hansen bygget»
Kl. 10.00 - 10.40	**Demo_17 Realitycheck - Vil du påvirke fremtidens politikk?**	UNGDOM Nationaltheateret, Sparebankstiftelsen DNB, Arendalsuka Ung	Scenen i Pollen
Kl. 10.00 - 10.45	**Politikermorgen - med Terje Søviknes (Frp)**	Aftenposten, Bergens Tidende, Stavanger Aftenblad, Fædrelandsvennen	Mediebåten
Kl. 10.00 - 11.30	**Derfor diskriminerer boligmarkedet ungdommen!**	HOVEDPROGRAM Arendalsuka, Norske Boligbyggelags Landsforbund (NBBL), Norges Eiendomsmeglerforbund (NEF)	Arendal kino
Kl. 10.00 - 12.00	**Icarus**	Bergen Internasjonale Filmfestival	Arendal kino
Kl. 11.00 - 11.35	**Jobbsøkerboksen – NAV Jobblyst viser deg hvordan du tenker utenfor boksen og sikrer deg jobben!**	UNGDOM NAV Jobblyst, Arendalsuka Ung	Arendal kultur- og rådhus, «Bystyresalen»
Kl. 11.00 - 11.40	**Fra politikk til lommebok**	UNGDOM Finans Norge, Arendalsuka Ung	Torvet - utescenen
Kl. 11.00 - 12.00	**Ta Aust-Agderquizen – Aust-Agder i fortid og nåtid**	UNGDOM Norges museumsforbund, Museene på Sørlandet, Arendalsuka Ung	Hestmanden, «Kallevigs brygge, Tyholmen»
Kl. 11.00 - 12.00	**Fædrelandsvennens podcast**	Fædrelandsvennen	Mediebåten
Kl. 11.00 - 12.30	**Speed date en ekspert – hva kan du om Bærekraftsmålene?**	CICERO Senter for klimaforskning, Fafo, ForUM for utvikling og miljø, FN sambandet	Café Lindvedske hus
Kl. 11.00 - 12.30	**Sjekk din diabetesrisiko**	Diabetesforbundet	Stand - Sam Eydes plass 69
Kl. 11.00 - 13.00	**Smarte byer nettverk**	Oslo kommune	Teltscenen
Kl. 11.00 - 13.00	**Demokrati-sti**	UNGDOM Landsrådet for Norges barne- og ungdomsorganisasjoner (LNU), Arendalsuka Ung	Kanalplassen - Kilden

POLITISK GATE Sted: Sam Eydes plass, Kanalplassen og Torvet Tid: 11.00 - 15.00

PROGRAM FREDAG 18/8

Programoversikt oppdatert pr. 26. juli - for fullstendig program se: **www.arendalsuka.no**

ÅPENT FOR ALLE
GRATIS INNGANG

TIDSPUNKT	ARRANGEMENT	ARRANGØR	STED
Kl. 11.00 - 13.00	**Skognæringen vil bidra til det klimanøytrale samfunnet. Hva skal til for å nå målet?**	AT Skog, Viken Skog, Norges Skogeierforbund	Arendal kino
Kl. 11.00 - 13.00	**Sjekk ditt kolesterol hos Nasjonalforeningen for folkehelsen**	Nasjonalforeningen for folkehelsen	Stand - Sam Eydes plass 79
Kl. 11.00 - 13.30	**Karrierestigespillet**	UNGDOM Negotia, Arendalsuka Ung	Torvet 6
Kl. 11.00 - 14.00	**Demokratimaskinen: Rollespill for skoleelever**	UNGDOM Nationaltheateret, Stiftelsen Sparebankstiftelsen DNB, Arendalsuka Ung	Pollen P-hus, «Skatehallen»
Kl. 11.00 - 15.00	**Velkommen ombord i Eliasbåten**	BARN Redningsselskapet, Arendalsuka Ung	Eliasbåten i Pollen
Kl. 11.00 - 15.00	**Norges første selvkjørende buss er nå rullet ut i test og pågått i et halvt år i Stavanger!**	Forus PRT, Kolumbus	DNB-hjørnet - Peder Thomassonsgate
Kl. 11.00 - 15.00	**Møte med sentrale ungdomspolitikere**	Arbeiderpartiet, Aust-Agder Arbeiderparti	Stand - Kanalplassen 29
Kl. 11.00 - 16.00	**Skiftende aktiviteter for små og store**	Norges museumsforbund, Museene på Sørlandet	Stand - Torvet 149, «Gamle Oksøy»
Kl. 11.30 - 14.00	**Bli med til istidens endestasjon – turspor på Merdø**	UNGDOM Bjerknessenteret, Arendalsuka Ung	Merdø Kafé
Kl. 11.30 - 14.30	**Fremtidens velferdssamfunn: En luksusfelle?**	Hovedorganisasjonen Virke	Clarion Hotel Tyholmen
Kl. 12.00 - 12.35	**Et presseetisk gameshow - prøv deg som redaktør**	UNGDOM Mediebedriftenes landsforening, Norsk Presseforbund, Norsk Journalistlag, Norsk Redaktørforening, Fagpressen, Landslaget for lokalaviser, Arendalsuka Ung	Torvet - utescenen
Kl. 12.00 - 13.00	**Verden i endring - hvilke yrker har vi bruk for i 2030?**	Akademikerne	Solsiden Brasserie
Kl. 12.00 - 13.00	**Kvinner tar roret!**	Norsk Sjømannsforbund	MS Sjøkurs
Kl. 12.00 - 13.00	**En sykkel for deg som elsker bilen**	Statens vegvesen	Kløckers plass/Jaktekaia
Kl. 12.00 - 14.00	**Risk**	Bergen Internasjonale Filmfestival	Arendal kino
Kl. 12.00 - 14.00	**Universitetet i Agder møter elever fra videregående skoler**	UNGDOM Universitetet i Agder	Stand - Kanalplassen 40, «UiA sin stand på Kanalplassen»
Kl. 12.00 - 15.00	**Se et norsk fiskerieventyr! Omvisning på Norges mest moderne fiskebåt**	Pelagisk Forening	Fiskebåten Brennholm, «Kaien ved Langbryggen 19»
Kl. 12.00 - 15.00	**Møt Ungdiabetes**	UNGDOM Diabetesforbundet, Ungdiabetes	Stand - Sam Eydes plass 69
Kl. 13.00 - 13.30	**Minikonsert**	Arendal bibliotek	Arendal bibliotek
Kl. 13.00 - 14.00	**Går verden til helvete?**	UNGDOM Verdens Beste Nyheter v/SAIH, Spire, Changemaker, ForUM, Arendalsuka Ung	Arendal kultur- og rådhus

POLITISK GATE Sted: Sam Eydes plass, Kanalplassen og Torvet Tid: 11.00 - 15.00

PROGRAM FREDAG 18/8

Programoversikt oppdatert pr. 26. juli - for fullstendig program se: **www.arendalsuka.no**

ÅPENT FOR ALLE
GRATIS INNGANG

TIDSPUNKT	ARRANGEMENT	ARRANGØR	STED
Kl. 13.00 - 14.30	**Kunstnernes kulturdebatt: Alt kan konkretiseres**	HOVEDPROGRAM Kunstnernettverket og Arendalsuka	Bakgården
Kl. 13.00 - 14.30	**Mål din kondisjonsalder! Hvem er eldst? Kroppen din eller du?**	Nasjonalforeningen for folkehelsen	Stand - Sam Eydes plass 79
Kl. 13.00 - 18.45	**CIPC forbereder seg til Ungdomspartilederdebatten kl. 19.00**	BARN / UNGDOM Childrens International Press	Kilden aktivitetssenter, «Teatersalen»
Kl. 13.00 - 23.55	**LOs ungdomstreff**	UNGDOM LO	Bankgården
Kl. 13.30 - 14.30	**Sjekk din diabetesrisiko**	Diabetesforbundet	Stand - Sam Eydes plass 69
Kl. 13.30 - 14.30	**Å drepe folk er altfor overfladisk!**	IVK Norge	Torvgata 7
Kl. 14.00 - 15.00	**Nordisk ungdomspolitikerdebatt - Norden i en endret verden**	UNGDOM Nordisk ministerråd, Nordisk informasjonskontor i Sør-Norge, Arendalsuka Ung, Foreningen Norden	Kilden aktivitetssenter
Kl. 14.00 - 15.00	**Bli med ungdomspolitikere på «Byråkrat for en dag»**	UNGDOM NTL UNG og Norsk Tjenestemannslag	Bankgården
Kl. 14.00 - 15.30	**Dialogmøte: «Utfordringer og muligheter for tro og livssyn i morgendagens Norge»**	Den Norske Kirke	Trefoldighetskirken
Kl. 14.00 - 15.30	**Ungdomslederdebatt om et etisk og bærekraftig oljefond for framtida**	RORG-samarbeidet	No. 9 Kaffe & Platebar
Kl. 14.00 - 16.00	**«Hva er det ME meg?»**	ME foreningen sentralt og Aust-Agder	Teltscenen
Kl. 14.00 - 16.00	**«Utfordringer og muligheter for tro og livssyn i morgendagens Norge»**	Human-Etisk Forbund, Aust-Agder, Den Norske Kirke, Agder	Kafe Katedral
Kl. 14.00 - 16.30	**Levende tradisjoner: Folkemusikk og dans fra Setesdal**	Kulturrådet, Museumsforbundet, Setesdal Spelemannslag, Setesdalsmuseet	Hestmanden, «til kai ved Tyholmen»
Kl. 14.45 - 15.45	**Hvordan stopper du deg fra å utnytte ditt fulle potensiale?**	IVK Norge	Torvgata 7
Kl. 14.45 - 16.00	**Trygve Seim – Rumi songs**	HOVEDPROGRAM Kunstnernettverket, Arendalsuka	Bakgården
Kl. 15.00 - 16.00	**Oppsummering av Arendalsuka**	Stavanger Aftenblad AS	Mediebåten
Kl. 15.30 - 17.30	**Filmvisning «Thank you for the rain»**	UNGDOM Spire, Utviklingsfondet, Arendalsuka Ung	Arendal kino
Kl. 16.00 - 18.00	**Fra jord til bord og politikken i mellom**	Alliansen Ny Landbrukspolitikk	Arendal bibliotek, «Auditoriet»

POLITISK GATE Sted: Sam Eydes plass, Kanalplassen og Torvet Tid: 11.00 - 15.00

PROGRAM FREDAG 18/8

Programoversikt oppdatert pr. 26. juli - for fullstendig program se: **www.arendalsuka.no**

ÅPENT FOR ALLE
GRATIS INNGANG

TIDSPUNKT	ARRANGEMENT	ARRANGØR	STED
Kl. 16.30 - 18.00	**NHO 1630: Finnes det en jobb til meg?**	Nærlingslivets Hovedorganisasjon	Madam Reiersen
Kl. 17.00 - 20.00	**Utenforskap og den vanskelige veien tilbake**	Durapart AS, Avigo AS, Arbeid & Inkludering	Clarion Hotel Tyholmen
Kl. 19.00 - 20.30	**Ungdomspartilederdebatten**	HOVEDPROGRAM UNGDOM Arendalsuka, Aftenposten	Arendal kultur- og rådhus
Kl. 19.00 - 21.30	**Barnerettstriologi - Del 3**	Fokus På Barnevernet	Arendal bibliotek
Kl. 20.00 - 00.00	**Trubadur Kjell Mathisen**	Norsk Sjømannsforbund	MS Sjøkurs
Kl. 20.00 - 00.00	**Arbeiderpub - Alle skal med**	Aust-Agder Arbeiderparti, Arbeiderpartiet	No 1 Sportsbar

POLITISK GATE **Sted: Sam Eydes plass, Kanalplassen og Torvet Tid: 11.00 - 15.00**

PROGRAM LØRDAG 19/8

Programoversikt oppdatert pr. 26. juli - for fullstendig program se: **www.arendalsuka.no**

ÅPENT FOR ALLE
GRATIS INNGANG

TIDSPUNKT	ARRANGEMENT	ARRANGØR	STED
Kl. 10.00 - 14.00	**Industrien trenger deg!**	Norsk Industri	Stand - Kanalplassen 5
Kl. 11.00 - 12.30	**500 år siden reformasjonen - hva har det betydd?**	HOVEDPROGRAM Arendalsuka, Den Norske Kirke	Arendal kultur- og rådhus
Kl. 11.00 - 14.00	**Norges første selvkjørende buss er nå rullet ut i test og pågått i et halvt år i Stavanger!**	Forus PRT, Kolumbus	DNB-hjørnet - Peder Thomassonsgate
Kl. 17.00 - 18.30	**«Le grand finale» - gratis konsert med Kristiansand Symfoniorkester**	HOVEDPROGRAM Arendalsuka	Arendal kultur- og rådhus

POLITISK GATE **Sted: Sam Eydes plass, Kanalplassen og Torvet Tid: 11.00 - 14.00**

ANNONSE

SI DET FOR Å BLI DET

VI ER PÅ ARENDALSUKA,
BESØK OSS PÅ STAND NR. 185

SI «JEG ER ORGANDONOR» TIL DINE NÆRMESTE,
SÅ ER DU DET. DET KREVES INGEN REGISTRERING.
ALT SOM SKAL TIL FOR Å BLI DET, ER Å SI DET.

STIFTELSEN ORGANDONASJON

ANNONSE

FREDAG
18. AUGUST
kl. 10.00-11.30
Arendal kino

BOLIGDEBATT:
Derfor diskriminerer boligmarkedet ungdommen

MEDVIRKENDE:
Marianne Marthinsen (AP)
Helge-Andre Njåstad (FrP)
Mari Mamre, seniorøkonom NyAnalyse
Daniel K. Siraj, konsernsjef OBOS BBL
Thor Eek, adm. dir. NBBL
Carl O. Geving, adm. dir. NEF
Ungdomspolitikere fra flere partier

Terje Svabø, debattleder

Arrangører:

NBBL ARENDALSUKA

ØNSKER DU FORANDRING?
Stem Erik Selle inn på Stortinget

JA

Ja til livet – hele livet
Ja til en fri og uavhengig nasjon
Ja til et mye sterkere Heimevern
Ja til trygge og robuste familier
Ja til effektiv flyktningehjelp
Ja til frie og selvstendige skoler
Ja til rettferdighet i Midtøsten

Partileder Erik Selle
1. kandidat Aust-Agder

AUGUST
18
FREDAG

Velkommen til åpent møte i Froland

Fredag 18. august kl 19
New Life på Blakstadheia

Underholdning. Taler ved
våre stortingskandidater
Erik Selle, Einar Christensen
og Lill May Vestly.
Alle hjertelig velkommen!

PARTIET DE KRISTNE
Frihet og trygghet for alle.

NORSK
OSTEOPATFORBUND

Vet du hvorfor osteopati er førstevalget for flere og flere ved muskel- og skjelettplager? Eller hvorfor osteopati bør bli en del av det offentlige helsetilbudet?

Osteopater er individuelle problemløsere, og autorisasjon av denne profesjonen vil effektivisere og forbedre helsevesenet i Norge.

Snakk med oss på kanalplass #49

www.osteopati.org

TID: Tirsdag 15. august kl. 17:30
STED: Arendal Kino, sal 1

DEN STORE UTVIKLINGSDEBATTEN

Norge bruker over 30 milliarder årlig på bistand og utvikling, og står for over 3 prosent av den globale bistanden. I løpet av 2016 og 2017 har det vært et historisk momentum i norsk utviklingspolitikk, hvor Stortinget har enes om formål, prioriteringer og størrelsen på bistandsbudsjettet.

Før valget spør vi: Er norsk utviklingspolitikk ferdigstøpt, eller er det fortsatt floker som må løses? Tar vi tak i de største utfordringene for fattigdomsbekjempelse, eller er vi på vei til å føre en politikk som gagner oss selv mer enn verden?

Innledninger av Kisilu Musya og Muzoon Almellehan

PANELDEBATT:
Statssekretær Tone Skogen, Høyre
Snorre Valen, Sosialistisk Venstreparti
Liv Signe Navarsete, Senterpartiet
Hilde Frafjord Johnson, Kristelig Folkeparti
Eivind Trædal, Miljøpartiet de Grønne
Anniken Huitfeldt, Arbeiderpartiet

Arrangeres av:
Røde Kors, SAIH, Redd Barna, Flyktninghjelpen, Utviklingsfondet, Kirkens Nødhjelp, Norsk Folkehjelp, CARE Norge, Caritas Norge, Norges Vel, Atlas-Alliansen, ForUM, Regnskogfondet, Digni, Normisjon, SOS Barnebyer, Misjonsalliansen, Strømmestiftelsen, Forut, WWF, Fokus, Himalpartner, LHL Internasjonal, JOIN, FN-sambandet, ADRA, UNICEF og Plan Norge

ANNONSE

Tirsdag 15. august kl. 10.00–11.15 i Arendal kultur- og rådhus

All politikk er lokal – men makta er i Oslo!

Både i Europa og i USA ser vi at velgerne tar uventede retninger. En av forklaringene som går igjen, er stor og økende avstand mellom de styrende og de styrte. Hvordan er det her?

I Norge lovprises lokaldemokratiet i samtlige partiprogrammer. Likevel ser vi at når det kommer til de enkelte partienes hjertesaker, er det lovfesting, nasjonale normer, detaljerte føringer og sentral styring som gjelder. Og først i fjor ble det lokale demokratiet grunnlovsfestet i Norge.

Velkommen til en drøy formiddagstime med intervjuer, samtale og musikalske innslag. Programleder er Anne Grosvold. Dette er et samarbeidsarrangement mellom Arendalsuka og KS, og er en del av Arendalsukas hovedprogram.

Simon Parker
forfatter av boka «Taking power back»

Jan Tore Sanner
kommunal- og moderniseringsminister (H)

Gunn Marit Helgesen
styreleder i KS

Irene Halvorsen
sjefredaktør i Nationen

Bård Vegar Solhjell
avtroppende stortingsrepresentant og forfatter av boka «Uro»

Halvard Vike
professor ved Høyskolen i Sørøst-Norge

Spis frokost og lunsj med KS

Frokostseminarerer på Drømmeplassen tirsdag, onsdag og torsdag kl. 08.00–09.00:

Tirsdag: Inkluderende lokalsamfunn
Onsdag: Midlertidige ansettelser (i kommunal sektor)
Torsdag: Smartbyutvikling i lokalsamfunn

Lunsjseminar på Clarion hotell Tyholmen torsdag kl. 11.30–12.45:
Hva betyr omdømme for rekruttering av sykepleiere til kommunene? Debatt ved styreleder i KS, Gunn Marit Helgesen, og forbundsleder i Norsk Sykepleierforbund, Eli Gunhild By.

Les mer om KS på Arendalsuka her
www.ks.no/arendalsuka